

**FEDERATION D'ELEVAGE  
DE LA RACE D'HERENS**

*81<sup>ème</sup> marché des taureaux  
de la race d'Hérens*

*Châteauneuf, le 28 octobre 2023*



**ERINGERVIEHZUCHTVERBAND**

*81. Stiermarkt der Eringerviehrasse*

*Châteauneuf, den 28. Oktober 2023*

# EXPLICATION DU CATALOGUE / ERLÄUTERUNGEN ZUM KATALOG

## Exemple / Beispiel

<b>1</b>	<b>2</b>	<b>MELCHIOR</b>	<b>2</b>	120.0929.8549.7		Sembrancher
<b>3</b>	IPQ: 09.2014 A 101 20%		HRS Pur sang/reinr:	<b>4</b>	GT	Né/Geb.: 09.01.2011
	<b>KLOVIS</b>	120.0676.2148.1	Vollèges-Levron	<b>5</b>	<b>BERU</b>	120.0627.4897.8 09.2014 A 93 27%
						Vollèges-Levron 05.2010 4/3 85
<b>5</b>	09.2014 A 93 13%		10.2009 4/3 85	<b>5</b>	<b>KLAIRON</b>	120.0311.7886.7 09.2014 A 94 23%
						Vers.-Champsec 03.2011 5/2 2/2 85
	<b>MARQUISE</b>	410.0130.1789.6	Charrat	<b>5</b>	<b>MILORD</b>	410.0490.2075.4 09.2014 P 95 75%
						Sarreyer 10.2000 3/3 86
<b>6</b>	1 L 2894 3.87 3.66			<b>5</b>	<b>MELODIE</b>	410.0130.1625.7 09.2014 P 108 72%
<b>5</b>	09.2014 P 110 66%		03.2003 4/3 3/2 88	<b>5</b>		Charrat 03.1998 4/3 3/3 87
	E./Z.: Kohli Olivier, Saxon			Pr./Bes.: Matter Nando, Susten		

1. Numéro de concours  
*Schaunummer*
  2. Nom et identité du taureau  
*Name und Identität des Stiers*
  3. Indice de productivité et de qualité (IPQ), date de calcul,  
A ou P : calcul IPQ sur l'ascendance (A) ou sur la production (P),  
sécurité d'estimation  
*Produktivitäts- und Qualitätsindex (IPQ), Berechnungsdatum*  
*A od. P : IPQ-Berechnung aufgrund der Abstammung (A) oder aufgrund der*  
*Produktion (P), Bestimmtheitsmass*
  4. GT : Test ADN enregistré  
*GT : DNS-Resultat vorhanden*
  5. Voir 3  
*Siehe 3*
- 03.2003 4/3 3/2 88** Pointage ou classification  
*Punktierung*



### Père

@ = insémination artificielle FSEH, \$ = doses commerciales, # = doses à la ferme

### Vater

@ = Künstliche Besamung SEZV, \$ = Dosen von freien Besamern, # = Hofcontainer

## **Marché-concours : 8 décennies d'histoire**

### **1940-1946 : Sion, écuries militaires du Scex (6 éditions)**

En 1939, la Fédération d'élevage prévoit l'organisation d'un marché-concours automnal. Malheureusement, la déclaration de guerre chamboule les prévisions et la manifestation est annulée.

**Le premier marché-concours est organisé en 1940 aux écuries militaires du Scex. Il se déroule sur 3 jours, du 28 au 30 octobre.**

En 1941, la manifestation réunit 173 taureaux reproducteurs. Les 3 jours de présentation sont organisés comme suit :

- 1<sup>er</sup> jour : réception des taureaux
- 2<sup>e</sup> jour : opération de pointage par les jurés
- 3<sup>e</sup> jour : marché et récupération des taureaux

Cette année-là, le score le plus élevé est obtenu par taureau du SE d'Hérémenche qui totalise 86 points.

En 1942, sur les 206 taureaux inscrits, 203 seront appréciés par les experts. Parmi eux, 163 sont admis au herd book (80 points et plus). Le taureau Farouk 194/2, né chez Marcellin Francey à Arbaz et présenté par Châteauneuf, obtient 85 points.

Sur les 182 taureaux présentés au marché-concours du 21 au 23 octobre 1943, 162 sont admis au herd book. Parmi eux, 38 sujets ont passé l'été sur l'alpage. Pour la première fois, une attestation vétérinaire certifiant que le taureau est indemne de tuberculose et de Bang doit être présentée par le propriétaire. 57 transactions sont enregistrées pour des montants allant de 600 à 1300.-. Comme en 1942, Farouk 194/2 obtient le score le plus élevé (86 points) mais il doit partager cet honneur avec Fripon 1232/59 présenté par le SE Vers.-Champ., taureau né dans l'écurie de Joseph Michellod.

En 1944, il n'y a pas de marché-concours.

Pour la 5<sup>e</sup> édition, des éleveurs posent la question de l'utilité des 3 jours et de son impact financier. Ils estiment leur présence à une contre-valeur de 45.- auxquels s'ajoutent la taxe d'inscription et les frais d'affouragement de Fr. 25.-. 233 taureaux sont inscrits cette année-là pour les journées du 10 au 12 octobre.

En 1946, le marché-concours se déroule pour la dernière fois au Scex, du 16 au 18 octobre.

### **1948-1967 : Sion, écuries des Casernes (20 éditions)**

En 1947, comme les écuries du Scex sont indisponibles, il n'est pas possible de mettre sur pied un marché-concours cantonal. Des concours régionaux auront lieu, par exemple le 15 octobre à Vétroz et Sion, le 16.10 à Sierre ou encore le 17.10 à Martigny.

**Pour sa 7<sup>e</sup> édition, du 3 au 5 novembre 1948, le marché-concours est déplacé à Champsec, dans les nouvelles écuries des casernes.** Sur les 203 taureaux présentés, le pointage le plus élevé est obtenu par Marquis du Domaine de Crêtelongue.

Sur les 214 taureaux primés du 2 au 4 novembre 1949, 132 sont vendus dont 111 par des syndicats d'élevage. L'année suivante, la date du marché-concours est avancée (du 10 au 12 octobre 1950) et 3 taureaux obtiennent 86 points.

La 10 édition se déroule du 18 au 20 octobre 1951 et permet à 212 taureaux d'être admis au herd book parmi lesquels 5 obtiennent la note de 85 points. 104 ventes sont enregistrées (dont 91 par des SE) pour un prix moyen de 1055.-, la transaction la plus élevée étant de Fr. 1450.-.

De 1952 à 1956, le nombre de taureaux présentés oscille autour de 200 unités. Lors de l'AG 1954, il est proposé d'établir une grille de prix minima pour la vente des taureaux au marché-concours.



En 1957, la commission d'experts est composée comme suit :

- René Cappi, vétérinaire cantonal
- Georges Barras, vétérinaire
- Camille Udry, Conthey
- Jean-Marie Carruzzo, Chamoson
- Cyrille Vaudan, Bagnes
- Luc Delasoie, Sembrancher
- Alphonse Pitteloud, Vex
- Auguste Robyr, Chermignon.

Vandale présenté par Henri Jacquemet d'Ardon obtient 88 points.

Entre 1958 et 1964, près de 200 sujets sont présentés à chaque concours. Pour exemple, en 1958, sur les 215 taureaux présentés 123 ont fait l'objet d'une transaction pour un prix moyen de 1'190.-. Durant cette période, les scores les plus élevés sont obtenus par les taureaux Boby 1580/27 (91 points en 1961), propriété du SE Vex, et Rainier (92 points en 1964), propriété du SE de Sembrancher. Ce dernier, fils de la reine à corne et à lait de Chermontane de Georgy Bruchez, sera

détenu plusieurs hivers par le syndicat de Sembrancher. A l'âge de 4 ans, il est également resté dans l'histoire pour avoir représenté la race d'Hérens à l'Exposition nationale de Lausanne en 1964.

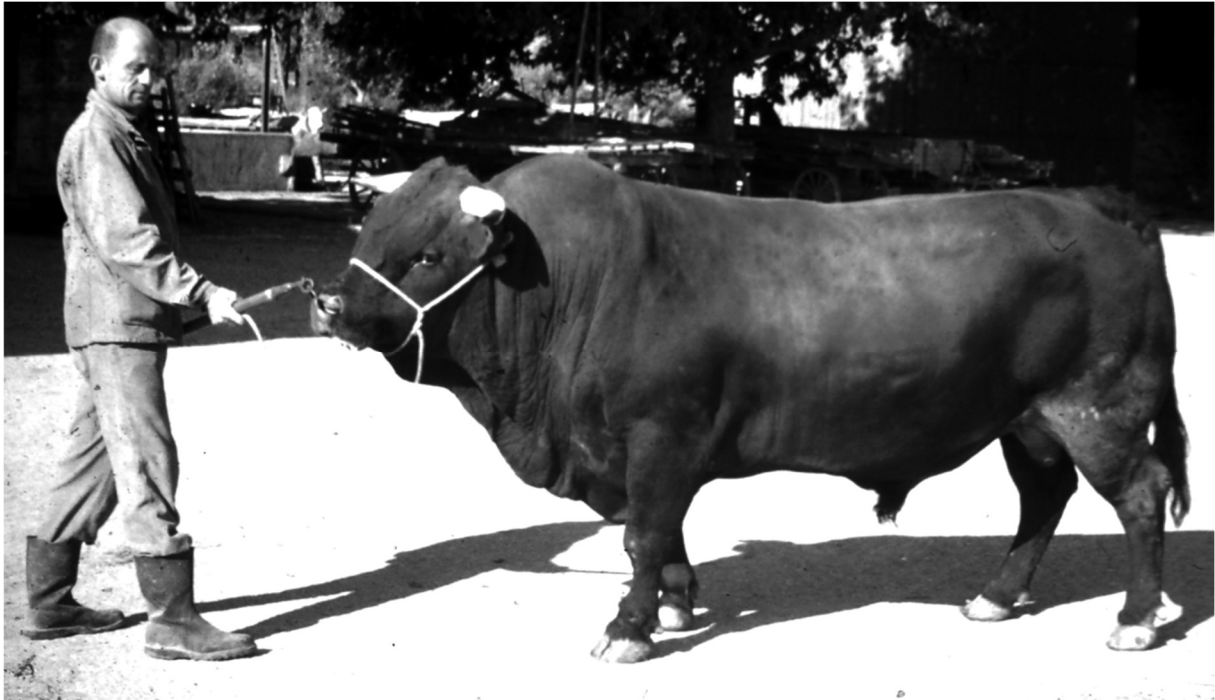

Boby CH 410027015802, né le 24.11.1958 chez Pierre-Louis Dayer à Hérémente, propr. SE Vex, 91 pts

Jusqu'en 1966, le marché-concours se déroule sur 3 jours :

- Le premier jour, fermé au public, est consacré à la réception des taureaux et aux premières expertises.
- Le lendemain les expertises se poursuivent. L'ouverture au public se fait entre 11h20 et 18h
- Le troisième jour est dédié au marché proprement dit. Le public peut y assister entre 8 et 11h. Après quoi l'événement est clôturé.

**En 1967, toujours à Sion, on passe à deux jours, répartis comme suit :**

- Jour 1 : expertises, ouverture au public de 17 à 18h
- Jour 2 : marché, clôture à 11h30.

Ces deux journées se déroulent le 22 et 23 novembre, date la plus avancée dans la saison pour un marché-concours. En effet, de 1965 à 1967 la manifestation se déroule en novembre avant de revenir à fin octobre en 1968.

### **1968-2014 : Sion, écuries de Châteauneuf**

**Les 29 et 30 octobre 1968, le marché-concours est déplacé sur Châteauneuf, près de l'Ecole d'Agriculture.** Les taureaux sont répartis en classe A, B et C et Brutus d'Edouard Crettaz obtient un score de 87 points.

En 1970, la rénovation de l'écurie de Châteauneuf n'étant pas terminée, les organisateurs se voient contraints de concentrer sur un seul jour la manifestation :

- De 7 à 10 heures : réception
- De 10h à 11h 30, opérations du jury
- De 12h30 à 16h, transactions et enregistrement des ventes
- 16 h Clôture

Ce coup de pouce du destin aurait pu inciter les organisateurs à faire le pas de réduire la durée à une journée mais la formule sur deux jours perdurera jusqu'en 1973.

**En 1974, le marché-concours se déroule sur un seul jour. Cette formule était attendue par beaucoup d'éleveurs et deviendra la norme depuis lors.**

A cette période, la part des montes naturelles est de 60% alors que les inséminations représentent le 40% des fécondations. En 1975, les 5640 animaux de Herd book sont détenus par 2189 éleveurs soit une moyenne de 2.6 vaches par exploitation.

Au cours des décennies qui ont suivi, le marché-concours se déroulera pratiquement sans interruption au mois d'octobre (le dernier ou l'avant-dernier samedi du mois).

Saluons ici les chevilles ouvrières de l'organisation, à savoir Marcellin Piccot, Manu Rémondeulaz, Elie Fellay et Jérôme Carruzzo (dès 1985) qui se sont investis sans compter pour la réussite de ces journées.

En 2012, 167 taureaux, répartis en 27 catégories, sont pointés lors du marché-concours du 20 octobre. Bronco de Meinrad Jerjen, né en avril 2009, obtient les notes de 95 5/4. Cette année-là marque la fin d'une époque.

### **2013 à nos jours : remise en question et renouveau**

Le nouveau système de classification introduit en 2013 a changé quelque peu la vocation du marché-concours des taureaux puisque dorénavant les experts de Linear SA apprécient les taureaux à l'étable. Cette nouvelle optique se ressent sur la participation du marché-concours 2013 puisque seuls 38 reproducteurs sont présentés à Châteauneuf, soit près de 140 de moins qu'en 2012 !

En 2014, pour encourager les éleveurs à participer à cette journée de l'élevage, le comité décide d'octroyer un montant de Fr. 50.- par taureau présenté ce qui permettra de compenser le prix de la future visite d'expertise à la ferme (Fr. 25.- pour le déplacement et Fr. 5.- pour l'animal) et d'amortir une partie des frais de transport. Malgré cette initiative, le marché-concours du 25 octobre 2014 n'enregistre que 74 présences.

L'année suivante le comité décide de jeter l'éponge et renonce à mettre sur pied la manifestation. Convaincus qu'il faut absolument maintenir cette journée consacrée à l'élevage, une poignée d'éleveurs de l'Entremont prend alors l'initiative d'organiser le marché-concours à Vollèges le 31 octobre 2015. 53 taureaux de toutes les régions du Valais y participent. **Avec du recul, il apparaît que 2015 est une année charnière dans l'histoire du marché-concours et que cette initiative a évité de sonner le glas de la manifestation.**

Les anciennes manifestations liées à l'élevage comme les journées de pointage dans les syndicats n'étant plus qu'un lointain souvenir, le marché-concours représentait la seule manifestation purement consacrée à l'élevage. Il aurait donc été regrettable de terminer cette belle aventure débutée en 1940.

**En 2016, pour son 75<sup>e</sup> anniversaire, la formule est changée et la DLC s'effectue directement au marché-concours par les classificateurs de Linear.** Seuls les taureaux d'une année sont admis. Les taureaux jamais classifiés et non présentés au marché subiront la DLC à la ferme et à la charge de l'éleveur (au tarif de la visite spéciale, soit 200.-). Cette nouvelle démarche permet de franchir la barre des 100 présences avec 107 taureaux classifiés. Les trois années suivantes, la participation oscille entre 135 et 159 taureaux.

En 2020, le marché-concours est annulé pour cause de Covid.

En 2021, le comité décide de lever l'obligation de présenter son taureau au marché-concours et préfère dorénavant récompenser les éleveurs d'un montant de Fr. 100.- par sujet présenté. Pour animer les festivités du 100<sup>e</sup> anniversaire prévues en 2020 mais reportées au premier week-end de la Foire du Valais, le marché-concours est agendé au samedi 2 octobre. Plusieurs incertitudes planent autour de cette formule inédite :

- Une date avancée de 3 semaines
- Un nouveau lieu, Martigny
- Un environnement nouveau, les taureaux étant attachés sur un pré, face à face

Malgré ces nouveautés l'expérience est un succès. La participation des éleveurs (avec 91 taureaux) et du public est une réussite et le comportement des jeunes taureaux ne pose aucun problème.

En 2022, retour à la tradition avec un lieu (Châteauneuf) et une date (29 octobre) plus conformes aux habitudes. Pour cette 80<sup>e</sup> édition, 127 taureaux sont classifiés devant les écuries de Châteauneuf.

L'expérience de 2021 a amené plusieurs questionnements et réflexions sur le futur de la manifestation. Pour cette édition de 2023 et grâce au soutien du SCA, divers aménagements sont effectués pour améliorer le confort des taureaux et la sécurité des spectateurs. Les taureaux sont déplacés dans l'aire de sortie de la ferme et attachés de manière à faciliter le travail des experts dans un cadre sécurisé. Nous vous laissons apprécier cette nouveauté et profiter pleinement de cette magnifique journée d'automne.

Blaise Maître

Gérant FSEH



Rainier lors de l'Expo Nationale 1964

# LEUENBERGER PETER

## 1 MALIBU

120.1739.2802.3

Saas / St-Ried

IPQ: 01.2023 A 98 7%

HRS Pur sang/reinr.

GT

Né/Geb.: 10.11.2022

<b>MAXIMUS</b>	120.1585.7464.1	Grône	<b>#BELOUGA</b>	120.1402.1466.1	Veysonnaz
			12.2018 A 93 3%		10.2019 85 81 G+83
12.2020 A 94 13%		10.2021 80 80 G+80	<b>MADRAS</b>	120.1248.3593.6	Grône
			09.2023 P 89 55%		12.2022 94 88 81 VG88
<b>MASSACRE</b>	120.1335.1524.9	Augstbord	<b>@MARCIANO</b>	120.1151.0366.2	Etat du Valais
			03.2022 A 110 21%		06.2016 78 80 G 78
02.2023 A 100 14%		02.2021 76 79 81 G 78	<b>MARSEILLE</b>	120.1065.3929.6	Vollèges-Levron
			09.2023 P 90 34%		12.2016 83 81 75 G 79

E./Z.: Follonier Georgy, La Forclaz VS (Evolène) Pr./Bes.: Zurbriggen Ivan, Visp

## 2 TENARO

120.1695.3734.5

Nikolaital

IPQ: 02.2023 A 106 6%

HRS Pur sang/reinr.

GT

Né/Geb.: 21.12.2022

<b>\$VENTOS</b>	120.1252.8378.1	Visp-Brig	<b>VLADIMIR</b>	120.1123.4737.3	Visp-Brig
			03.2016 A 101 20%		12.2015 85 81 G+83
11.2018 A 106 18%		11.2018 86 72 G+80	<b>VENGA</b>	120.0955.4053.2	Visp-Brig
			09.2023 P 106 57%		01.2019 91 80 70 G+81
<b>TARAGON</b>	120.1302.2037.5	Visp-Brig	<b>SAM</b>	120.1203.5549.0	Visp-Brig
			06.2017 A 99 10%		11.2016 83 82 G+82
02.2023 A 105 7%		01.2021 77 79 78 G 78	<b>TINA</b>	120.1071.3566.4	Visp-Brig
			11.2020 A 109 19%		02.2017 81 81 83 G+81

E./Z.: Andenmatten Riccardo, Grächen

Pr./Bes.: Andenmatten Riccardo, Grächen

## 3 PROKOFIEV

120.1675.1263.4

Châtelet

IPQ: 03.2023 A 95 2%

HRS Pur sang/reinr.

GT

Né/Geb.: 06.12.2022

<b>#PABLO</b>	799.0121.6264.	Aoste	<b>REY FA</b>	799.0074.1149.	Aoste
02.2022 A 99 1%		01.2020 86 78 G+82	<b>PALMIR</b>	799.0063.3413.	Aoste
			02.2022 A 98 4%		01.2018 5/5 2/5 89
<b>PANTHERE</b>	120.1259.0786.1	Châtelet	<b>#BOBY</b>	120.1116.9654.0	Augstbord
			09.2015 A 103 13%		11.2014 82 77 G 79
11.2015 A 91 6%		11.2018 83 85 80 G+83	<b>PROMISE</b>	120.0926.3456.2	Agettes
			09.2015 A 108 20%		

E./Z.: Au Bonheur des Reines par Dupertuis Jean-J Pr./Bes.: Au Bonheur des Reines par Dupertuis Jea



# LEUENBERGER PETER

## 4 SIBERIE

120.1675.1267.2

Châtelet

IPQ: 05.2023 A 100 3%

HRS 98.4%

GT

Né/Geb.: 25.01.2023

#THUNDER	120.1553.8213.3	Nikolaital	#MISSILE	120.1328.7016.5	Veysonnaz
			12.2017 A 98 8%		10.2017 80 79 G 79
09.2021 A 97 4%		10.2021 86 82 G+84	TOUNDR	120.1000.3837.5	Sion
			04.2020 A 96 7%		01.2019 92 91 87 EX90
SKEULI	120.1340.0547.3	La Printse	#DAKAR	120.1050.9005.7	Vollèges-Levron
			09.2015 A 103 9%		12.2013 82 81 G+81
03.2022 A 102 7%		12.2019 79 78 76 G 77	OXYMEL	120.1055.0130.0	La Printse
			09.2015 A 99 20%		03.2016 84 68 60 F 72

E./Z.: Au Bonheur des Reines par Dupertuis Jean-J. Pr./Bes.: Au Bonheur des Reines par Dupertuis Jea

## 5 DIXON

120.1746.7074.7

Ayer

IPQ: 08.2023 A 79 26%

HRS Pur sang/reinr.

GT

Né/Geb.: 06.12.2022

@JUSTIN	120.0260.7270.5	Haudères	MAKALELE	410.0590.3481.9	Vers.-Champsec
			09.2015 A 99 24%		10.2000 3/3 85
09.2023 P 64 92%		10.2004 4/4 90	JUNON	410.0250.2120.1	Haudères
			09.2023 P 80 65%		05.1999 4/3 2/3 85
DIAM'S	120.1363.7724.0	Ayer	#GANESH	120.1195.3532.2	Sion
			11.2016 A 90 6%		12.2017 92 79 VG86
09.2023 P 83 44%		01.2021 85 82 77 G+81	DUCHESS	120.1058.9570.6	Ayer
			09.2015 A 99 33%		12.2016 82 77 79 G 79

E./Z.: Kittel Philippe, Vissoie

Pr./Bes.: Baertschi-Glauser Stéphane, Mézières VD

## 6 KARPOV

120.1746.8663.2

Vers.-Champsec

HRS Pur sang/reinr.

Né/Geb.: 27.11.2022

@CACTUS	410.0640.4307.3	Vollèges-Levron	@CARLOS	410.0170.2918.5	Conthey_Bourg
			09.2023 P 83 96%		10.1993 4/4 90
09.2023 P 102 92%		10.1997 4/4 92	COMTESSE	410.0640.3123.0	Vollèges-Levron
					03.1989 3/3 3/3 87
KHEOPS	120.1411.7114.7	Vers.-Champsec	#TOTO	120.1196.5131.2	La Printse
			09.2015 A 93 8%		03.2016 81 80 G+80
09.2023 P 103 51%		11.2021 86 84 75 G+82	OSIRIS	120.1262.3031.9	Vers.-Champsec
			09.2023 P 112 55%		01.2019 79 81 78 G 79

E./Z.: Deslarzes Benjamin, Bruson

Pr./Bes.: Uttinger Melissa, Bruson

## 7 POLAK

120.1669.4284.5

Trient

IPQ: 05.2023 A 96 5%

HRS Pur sang/reinr.

GT

Né/Geb.: 24.10.2022

\$BREONA	120.0553.0975.9	Hérémente	BIDUL	120.0553.0967.4	Hérémente
			09.2015 A 93 11%		10.2007 2/3 82
09.2015 A 92 7%		02.2010 5/4 89	CREOLA	120.0355.6089.7	Conthey_Bourg
			11.2017 A 92 16%		03.2006 4/3 3/3 89
PACHA	120.0851.3252.5	Trient	\$STARTUF	120.0482.5110.2	Charrat
			11.2017 A 93 23%		10.2009 4/4 90
09.2015 A 101 14%		11.2014 81 83 82 G+82	POSEIDON	120.0510.7224.4	Veysonnaz
			09.2015 A 107 34%		

E./Z.: Gay des Combes Sylvain, Finhaut

Pr./Bes.: Boson P.-Marcel & Fils Par M. Boson Olivi

# LEUENBERGER PETER

**8 NOXY**

120.1670.2469.4

Daillon

IPQ: 02.2023 A 89 15%

HRS Pur sang/reinr.

GT

Né/Geb.: 29.11.2022

<b>MOCA</b>	120.1539.4855.3	Ayent	<b>BAMBIN</b>	120.1465.1409.3	Ayent
			04.2019 A 105 17%	10.2019 83 79 G+81	
02.2022 A 100 6%		12.2021 76 76 G 76	<b>MIRZA</b>	120.1020.5516.5	La Printse
			01.2019 A 96 8%	03.2016 82 80 75 G 79	
<b>NUBY</b>	120.1311.5389.4	Daillon	<b>#PATCHOULI</b>	120.1119.9217.8	Sion
			09.2015 A 94 7%	11.2015 80 73 G 76	
09.2023 P 75 54%		02.2020 87 83 82 G+84	<b>NALA</b>	120.1005.2557.8	Daillon
			09.2023 P 69 56%	02.2015 83 83 80 G+82	

E./Z.: Etable De Champedon Par M. Coppey Jean-F Pr./Bes.: Bregy Marco, Turtmann

**9 BOCK**

120.1670.6781.3

Vollèges-Levron

IPQ: 05.2023 A 113 11%

HRS 97.7%

GT

Né/Geb.: 16.10.2022

<b>#NONNON</b>	120.0929.1209.7	hermignon-Montana	<b>@CARIBOU</b>	120.0270.9322.8	Vers.-Champsec
			09.2023 P 122 96%	10.2004 5/3 91	
09.2018 A 114 33%		10.2011 3/3 84	<b>NADEGE</b>	120.0311.4079.6	hermignon-Montana
			09.2015 A 104 36%	03.2006 5/4 3/3 91	
<b>BAYONNE</b>	120.1188.0906.6	Leuk	<b>FABIUS-FAROU</b>	120.1077.6477.2	Leuk
			09.2015 A 111 17%	11.2014 84 82 G+83	
11.2020 A 111 9%		11.2018 83 83 72 G+80	<b>BUFFON</b>	120.0611.7505.8	Leuk
			09.2015 A 110 18%	01.2012 3/3 3/2 84	

E./Z.: Dorsaz Gilbert, Cries (Vollèges)

Pr./Bes.: Bregy Marco, Turtmann

**10 VITALIS**

120.1674.3096.9

Saas / St-Ried

IPQ: 01.2023 A 96 8%

HRS Pur sang/reinr.

GT

Né/Geb.: 01.11.2022

<b>#COVID</b>	120.1459.9539.8	Ayent	<b>@MARQUIS</b>	120.1384.7022.2	Haute-Nendaz
			01.2022 A 106 8%	03.2019 81 80 G+80	
02.2021 A 95 15%		10.2021 82 78 G+80	<b>CHANEL</b>	120.1046.0329.6	Ayent
			09.2023 P 88 52%	12.2020 90 89 87 VG88	
<b>VAMPIRE</b>	120.1395.5887.5	Saas / St-Ried	<b>VENEZIO</b>	120.1252.8341.5	Visp-Brig
			04.2016 A 105 13%	11.2016 84 84 G+84	
02.2018 A 97 16%		12.2021 84 79 84 G+82	<b>VIRGINIA</b>	120.0547.5648.6	Visp-Brig
			09.2023 P 86 51%	01.2010 4/3 2/2 84	

E./Z.: Bumann Heinz, Saas-Grund

Pr./Bes.: Bregy Marco, Turtmann

**11 DONALD**

120.1734.9237.1

Leuk

IPQ: 11.2022 A 85 15%

HRS Pur sang/reinr.

Né/Geb.: 07.11.2022

<b>#FUSIONNEL</b>	120.1473.5345.5	Vollèges-Levron	<b>#BENABAR</b>	120.0627.4907.4	Vollèges-Levron
			09.2018 A 75 32%	06.2010 3/3 83	
06.2022 A 87 9%		10.2021 84 81 G+82	<b>FUSEE</b>	120.1210.4172.9	Vollèges-Levron
			01.2020 A 100 5%	01.2020 90 85 86 VG87	
<b>DIABOLO</b>	120.0708.9312.7	Leuk	<b>#TEIRO</b>	120.0919.0500.7	Leuk
			09.2015 A 117 39%	12.2011 3/3 84	
09.2023 P 80 54%		11.2020 92 89 87 VG89	<b>CREOLA</b>	120.0935.2375.9	Haudères
			09.2023 P 70 56%	11.2014 84 85 77 G+82	

E./Z.: Bregy Ralf, Unterems

Pr./Bes.: Bregy Ralf, Unterems

# LEUENBERGER PETER

## 12 COOLJO

120.1469.3344.3

Leuk

IPQ: 03.2023 A 88 17%

HRS Pur sang/reinr.

GT

Né/Geb.: 28.01.2023

<b>#FUSIONNEL</b>	120.1473.5345.5	Vollèges-Levron	<b>#BENABAR</b>	120.0627.4907.4	Vollèges-Levron
			09.2018 A 75 32%		06.2010 3/3 83
06.2022 A 87 9%		10.2021 84 81 G+82	<b>FUSEE</b>	120.1210.4172.9	Vollèges-Levron
			01.2020 A 100 5%		01.2020 90 85 86 VG87
<b>CANAILLE</b>	120.0931.3322.4	Leuk	<b>\$BREONA</b>	120.0553.0975.9	Hérémence
			09.2015 A 92 7%		02.2010 5/4 89
09.2023 P 88 58%		11.2020 91 82 77 G+84	<b>CHEALSY</b>	120.0789.5070.9	Leuk
			09.2023 P 101 47%		02.2015 85 74 84 G+81

E./Z.: Bregy Ralf, Unterems

Pr./Bes.: Bregy Ralf, Unterems

## 13 CHIQUITO

120.1476.2508.8

Leuk

IPQ: 11.2022 A 90 15%

HRS Pur sang/reinr.

GT

Né/Geb.: 12.09.2022

<b>\$BREONA</b>	120.0553.0975.9	Hérémence	<b>BIDUL</b>	120.0553.0967.4	Hérémence
			09.2015 A 93 11%		10.2007 2/3 82
09.2015 A 92 7%		02.2010 5/4 89	<b>CREOLA</b>	120.0355.6089.7	Conthey_Bourg
			11.2017 A 92 16%		03.2006 4/3 3/3 89
<b>CHIQUITA</b>	120.0470.1574.3	La Sage	<b>MIRO</b>	120.0223.3064.9	Moay
			09.2015 A 89 22%		10.2003 3/2 84
09.2023 P 87 53%		03.2008 4/3 3/2 88	<b>SHEILA</b>	410.0770.1685.9	Leuk
			09.2023 P 105 63%		04.2001 4/3 3/3 86

E./Z.: Bregy Ralf, Unterems

Pr./Bes.: Bregy Ralf, Unterems

## 14 CALYPSO

120.1664.6142.1

Vers.-Champsec

IPQ: 10.2022 A 110 9%

HRS 98.1%

Né/Geb.: 15.10.2022

<b>CYRANO</b>	120.1473.5351.6	Vollèges-Levron	<b>\$STARTUFF</b>	120.0745.6393.4	Liddes
			09.2023 P 116 90%		10.2010 4/3 89
09.2021 A 114 14%		10.2021 81 78 G 79	<b>CLAIRON</b>	120.1182.8534.1	Vers.-Champsec
			09.2021 A 110 21%		01.2018 84 84 75 G+82
<b>CERISE</b>	120.1536.4163.8	Vers.-Champsec	<b>@ALLIGATOR</b>	120.1076.2587.5	Vers.-Champsec
2.11 3755 4.34 3.41			08.2020 A 117 24%		06.2016 84 83 G+83
1 L. 3755 4.34 3.41			<b>CERISE</b>	120.0519.5442.7	Vers.-Champsec
09.2023 P 112 48%		11.2022 83 81 83 G+82	09.2023 P 98 61%		03.2010 4/3 3/3 86

E./Z.: Marcon-Besse Perine, Champsec (Versegère Pr./Bes.: Bruchez Jean-Louis, Lourtier

## 15 BELLO

120.1705.2153.1

Vers.-Champsec

IPQ: 11.2022 A 110 18%

HRS 95.4%

Né/Geb.: 23.11.2022

<b>\$BENICIO</b>	120.1127.9794.9	Grimentz	<b>MERIADOC</b>	120.0645.5659.5	Vers.-Champsec
			09.2015 A 112 25%		11.2014 86 83 G+84
12.2015 A 111 15%		01.2018 91 85 VG88	<b>BENISSA</b>	120.0845.6546.1	Grimentz
			09.2023 P 103 63%		12.2017 91 81 81 VG85
<b>BARONNE</b>	120.1059.2571.7	Vers.-Champsec	<b>#BATAILLON</b>	120.0924.5894.6	Fully
2.10 2561 4.53 3.28			09.2015 A 97 13%		10.2012 4/2 87
1 L. 2561 4.53 3.28			<b>BERGERONET</b>	120.0682.4748.2	Vers.-Champsec
09.2023 P 107 59%		02.2016 80 81 79 G+80	09.2023 P 106 63%		02.2012 3/3 2/3 84

E./Z.: Fellay Adrien, Versegères

Pr./Bes.: Bruchez Jean-Louis, Lourtier

# LEUENBERGER PETER

**16 NICO**

120.1751.4706.4

Chermignon-Montana

IPQ: 01.2023 A 95 4%

HRS 97.5%

GT

Né/Geb.: 09.12.2022

<b>TYRANOSAURE</b>	120.1549.5347.1	Vollèges-Levron	<b>#POKEMON</b>	120.1259.0799.1	Châtelet
			01.2017 A 104 6%		11.2017 83 80 G+81
12.2020 A 97 6%		12.2021 83 76 G 79	<b>TRESOR</b>	120.1053.2190.8	Vollèges-Levron
			09.2023 P 102 46%		01.2017 82 79 76 G 79
<b>NELA</b>	120.1127.5728.8	Chermignon-Montana	<b>TOBLER</b>	120.0998.4800.9	Verbier
			09.2015 A 89 11%		11.2013 84 81 G+82
01.2023 A 94 10%		02.2019 87 87 87 VG87	<b>NARA</b>	120.0793.6449.9	Chermignon-Montana
			09.2015 A 100 27%		03.2015 87 90 91 VG89

E./Z.: Etable Le Chant des Reines, Chermignon Pr./Bes.: Carthoblaz Etienne de Gérald, Beuson (Ne)

**17 FARCEUR**

120.1742.2146.8

Liddes

IPQ: 01.2023 A 98 4%

HRS Pur sang/reinr.

GT

Né/Geb.: 03.12.2022

<b>#MILORD</b>	120.1400.2257.0	Liddes	<b>#BANDIT</b>	120.0903.7260.2	Liddes
			09.2015 A 99 12%		10.2011 3/3 83
08.2019 A 101 7%		10.2018 81 76 G 78	<b>MUSTANG</b>	120.0981.0201.0	Liddes
			09.2019 A 103 16%		01.2015 78 78 84 G 79
<b>FRIPOUILLE</b>	120.1117.9642.4	Liddes	<b>BRIGAND</b>	120.0294.3038.0	Liddes
			09.2015 A 97 19%		10.2006 3/2 83
01.2023 A 95 10%		11.2016 80 77 84 G+80	<b>FANY</b>	120.0536.1358.2	Liddes
			09.2015 A 93 20%		03.2009 3/2 3/3 84

E./Z.: Marcoz Fabrice, Fontaine Dessous (Liddes) Pr./Bes.: Carthoblaz Etienne de Gérald, Beuson (Ne)

**18 ACHILLE**

120.1747.7641.8

Fey

IPQ: 02.2023 A 105 15%

HRS Pur sang/reinr.

GT

Né/Geb.: 25.11.2022

<b>\$TIM</b>	120.0549.6824.7	Vers.-Champsec	<b>BISTOURI</b>	120.0323.8939.2	Vers.-Champsec
			09.2015 A 109 19%		10.2007 4/4 92
09.2015 A 99 21%		10.2007 3/2 83	<b>TOUPIE</b>	120.0149.8805.6	Vers.-Champsec
			09.2023 P 90 65%		04.2005 4/3 3/2 85
<b>ATTILA</b>	120.1465.8412.6	Fey	<b>#LATINO</b>	120.1121.9659.9	Saas / St-Ried
			04.2016 A 112 11%		10.2016 84 76 G+80
09.2023 P 112 49%		02.2022 86 82 87 VG85	<b>BIJOU</b>	120.0923.6420.9	Fey
			09.2023 P 104 52%		02.2015 86 82 82 G+83

E./Z.: Etable Carthoblaz & Délèze Par Mme Carthot Pr./Bes.: Carthoblaz Etienne de Gérald, Beuson (Ne)

**19 ARBOK**

120.1739.4934.9

Ferret

IPQ: 10.2022 A 98 6%

HRS Pur sang/reinr.

Né/Geb.: 19.10.2022

<b>#VENIN</b>	120.1475.6113.3	Châtelet	<b>\$BREONA</b>	120.0553.0975.9	Hérémente
			09.2015 A 92 7%		02.2010 5/4 89
11.2020 A 95 3%		11.2020 84 80 G+82	<b>VICTOIRE</b>	120.0995.7662.9	Vollèges-Levron
			09.2015 A 99 5%		01.2015 86 82 66 G 79
<b>ATHENA</b>	120.1472.6374.7	Sembrancher	<b>@CERVIN</b>	120.1000.6761.0	Haudères
			09.2015 A 95 23%		03.2013 4/3 86
10.2019 A 100 20%		11.2022 73 80 80 G 77	<b>ARTEMIS</b>	120.0856.4534.6	Haute-Nendaz
			09.2023 P 110 59%		11.2014 80 80 84 G+81

E./Z.: Di Natale Grégoire et Murisier Joé par Di Nat Pr./Bes.: Darbellay Pascal de Joseph, Bex

# LEUENBERGER PETER

**20 RATON**

120.1740.2805.0

Pied-du-Château

IPQ: 11.2022 A 102 3%

HRS 78.6%

Né/Geb.: 16.11.2022

<b>MAYAFAROUK</b>	120.1617.2121.6	Pied-du-Château	<b>\$FAROUCHE</b>	120.0484.3866.4	Fully
			09.2015 A 106 33%		10.2008 4/3 89
10.2021 A 103 9%		10.2021 77 77 G 77	<b>MAYA</b>	120.1254.3846.4	Pied-du-Château
			10.2021 A 100 3%		01.2021 89 89 85 VG88
<b>ROUBATOULE</b>	120.1481.2415.3	Vex	<b>@CRAPULE</b>	120.1266.4484.0	Fey
			09.2018 A 101 16%		10.2017 81 81 G+81
01.2020 A 101 4%		12.2022 75 75 83 G 77	<b>RUBA</b>	120.0754.8155.8	Vex

E./Z.: Darbellay Pascal de Joseph, Bex

Pr./Bes.: Darbellay Pascal de Joseph, Bex

**21 VLADI**

120.1604.0838.5

Pied-du-Château

IPQ: 02.2023 A 104 5%

HRS 98.2%

GT

Né/Geb.: 12.10.2022

<b>MAYAFAROUK</b>	120.1617.2121.6	Pied-du-Château	<b>\$FAROUCHE</b>	120.0484.3866.4	Fully
			09.2015 A 106 33%		10.2008 4/3 89
10.2021 A 103 9%		10.2021 77 77 G 77	<b>MAYA</b>	120.1254.3846.4	Pied-du-Château
			10.2021 A 100 3%		01.2021 89 89 85 VG88
<b>VERSACHE</b>	120.1481.2408.5	Vex	<b>@CRAPULE</b>	120.1266.4484.0	Fey
			09.2018 A 101 16%		10.2017 81 81 G+81
02.2023 A 104 12%		02.2023 74 81 82 G 78	<b>VIRGINIE</b>	120.0923.5883.3	Vex
			09.2015 A 106 33%		02.2014 82 81 82 G+81

E./Z.: Darbellay Pascal de Joseph, Bex

Pr./Bes.: Daves Damien, Troistorrents

**22 BOUBOULE**

120.1664.1024.5

Premploz

IPQ: 01.2023 A 99 9%

HRS Pur sang/reinr.

Né/Geb.: 05.01.2023

<b>MUSCATY</b>	120.1489.9013.0	Premploz	<b>#TITY</b>	120.1326.4103.1	Premploz
					10.2018 84 80 G+82
11.2020 A 100 3%		11.2020 76 77 G 76	<b>MIRETTE</b>	120.0996.0973.0	Premploz
			09.2015 A 99 12%		12.2016 83 83 82 G+82
<b>BELLE</b>	120.1410.0127.7	La Sage	<b>@POLUX</b>	410.0590.0148.4	Vers.-Champsec
			09.2023 P 115 98%		10.1985 4/3 85
11.2018 A 98 31%		12.2021 83 78 83 G+81	<b>CIBELLE</b>	120.1187.3148.0	La Sage
			12.2015 A 81 25%		02.2019 82 81 78 G+80

E./Z.: Dessimoz Jean-Charles, Premploz

Pr./Bes.: Dessimoz Jean-Charles, Premploz

**23 POPPY**

120.1596.0935.9

Vers.-Champsec

IPQ: 01.2023 A 113 19%

HRS Pur sang/reinr.

GT

Né/Geb.: 28.11.2022

<b>#MORPHI</b>	120.1596.0926.7	Vers.-Champsec	<b>BOLONCA</b>	120.1467.6066.7	Visp-Brig
			03.2020 A 107 13%		01.2020 84 78 G+81
12.2021 A 113 17%		11.2021 84 78 G+81	<b>MORPHINE</b>	120.1266.2311.1	St-Jean
			09.2023 P 116 59%		11.2021 88 88 85 VG87
<b>POMMY</b>	120.0866.3136.2	St-Martin	<b>SATURNE</b>	120.0761.4284.7	St-Martin
4.00 2934 3.95 3.58			09.2015 A 103 17%		10.2009 3/3 83
9 L. 4242 3.71 3.03			<b>PRUNELLE</b>	120.0604.0476.0	Ayent
09.2023 P 112 57%		01.2020 83 89 91 VG87	09.2023 P 100 63%		02.2011 3/3 3/3 84

E./Z.: Fellay Yvan & Sophie, Lourtier

Pr./Bes.: Domaine de Châteauneuf OEA, Sion

# LEUENBERGER PETER

## 24 VAMOS

120.1675.3690.6

La Printse

IPQ: 04.2023 A 104 12%

HRS Pur sang/reinr.

GT

Né/Geb.: 22.11.2022

<b>@POCHTRON</b>	120.0775.7900.0	Isérables	<b>BUFFALO</b>	120.0691.4987.7	Arbaz
			11.2017 A 109 8%		03.2010 4/2 84
10.2023 A 110 18%		06.2014 92 91 EX91	<b>PETALE</b>	120.0149.8634.2	Vollèges-Levron
			09.2023 P 110 62%		05.2004 5/3 3/3 90
<b>VENISE</b>	120.1192.9665.0	Haute-Nendaz	<b>@FEROCE</b>	120.0767.3252.9	Isérables
			09.2023 P 74 83%		04.2011 4/4 90
04.2020 A 97 29%		12.2022 88 88 89 VG88	<b>VENUS</b>	120.0745.9820.2	Haute-Nendaz
			09.2015 A 117 36%		02.2012 3/3 3/3 85

E./Z.: Mariethoz Michel, Martigny

Pr./Bes.: Domaine de Châteauneuf OEA, Sion

## 25 MILOU

120.1735.4808.5

Coteaux du Soleil

IPQ: 02.2023 A 89 16%

HRS Pur sang/reinr.

Né/Geb.: 02.11.2022

<b>#ATCHOUM</b>	120.1512.8402.8	Coteaux du Soleil	<b>@TIBURON</b>	120.0713.4629.5	Augstbord
			09.2018 A 105 8%		10.2017 82 82 G+82
01.2022 A 88 11%		11.2020 84 82 G+83	<b>AICHA</b>	120.0770.3555.1	Coteaux du Soleil
			09.2023 P 71 35%		03.2013 4/3 3/3 85
<b>MIRANDA</b>	120.1333.8332.9	Coteaux du Soleil	<b>NERON</b>	120.1119.9570.4	Ayer
			10.2015 A 109 20%		02.2015 83 80 G+81
09.2023 P 93 51%		02.2020 85 80 77 G+81	<b>MIRABELLE</b>	120.0797.6515.9	Coteaux du Soleil
			09.2023 P 84 58%		02.2014 80 85 80 G+81

E./Z.: Domaine des Grandes-Iles SA Par M. Bertran Pr./Bes.: Domaine des Grandes-Iles SA Par M. Bertran

## 26 CHOUCYOU

120.1735.4786.6

Coteaux du Soleil

IPQ: 11.2022 A 87 8%

HRS 95.6%

GT

Né/Geb.: 25.09.2022

<b>TRIOMPHE</b>	120.1586.6128.0	Coteaux du Soleil	<b>CRAPULE</b>	120.1328.0922.6	Fey
			12.2017 A 94 4%		10.2017 81 84 G+82
10.2021 A 85 16%		10.2021 83 77 G+80	<b>TINA</b>	120.0765.6257.7	Coteaux du Soleil
			09.2023 P 74 62%		01.2015 90 87 87 VG88
<b>CHIVA</b>	120.1404.6255.0	Coteaux du Soleil	<b>#SADAM</b>	120.1175.4412.8	Visp-Brig
			02.2016 A 103 6%		11.2016 85 82 G+83
09.2023 P 93 48%		11.2021 74 79 81 G 78	<b>COMANCHE</b>	120.0489.9473.3	Coteaux du Soleil
			09.2023 P 79 59%		04.2010 4/3 2/2 85

E./Z.: Domaine des Grandes-Iles SA Par M. Bertran Pr./Bes.: Domaine des Grandes-Iles SA Par M. Bertran

## 27 PALESTULE

120.1619.7390.5

Etat du Valais

IPQ: 05.2023 A 104 11%

HRS Pur sang/reinr.

GT

Né/Geb.: 26.11.2022

<b>#CRAPULE</b>	120.0988.4522.1	Vollèges-Levron	<b>TORINO</b>	120.0840.3883.5	Châtelet
			09.2015 A 112 25%		10.2010 4/3 85
09.2015 A 108 9%		10.2012 3/3 84	<b>CAVAGNE</b>	120.0622.9630.1	Salins
			09.2015 A 104 12%		02.2012 4/2 2/3 84
<b>PALESTINE</b>	120.1470.7731.3	Etat du Valais	<b>@ZEBULON</b>	410.0520.2621.7	Sembrancher
2.11 1900 2.84 3.74			09.2023 P 93 88%		10.1992 4/3 86
1 L. 1900 2.84 3.74			<b>PALERME</b>	120.1263.8612.2	Etat du Valais
09.2023 P 99 55%		12.2021 86 79 79 G+81	09.2023 P 106 57%		12.2018 80 82 83 G+81

E./Z.: Domaine de Châteauneuf OEA, Sion

Pr./Bes.: Domaine des Grandes-Iles SA Par M. Bertran

# LEUENBERGER PETER

**28 CONDOR**

120.1737.6425.6

Fully

IPQ: 01.2023 A 106 3%

HRS Pur sang/reinr.

GT

Né/Geb.: 21.10.2022

<b>#PIGALO</b>	120.1464.8831.8	Vers.-Champsec	<b>#TOTO</b>	120.1182.4442.3	Châtelet
			02.2016 A 111 18%		11.2015 81 77 G 79
04.2019 A 107 6%		10.2019 79 79 G 79	<b>PIGALE</b>	120.0844.4429.2	Vollèges-Levron
			04.2019 A 101 4%		12.2018 76 91 75 G+81
<b>CATHY</b>	120.1471.8176.8	Fully	<b>#LUCIEN</b>	120.1182.6830.6	Leuk
			10.2018 A 105 8%		10.2018 81 76 G 79
01.2023 A 105 4%		02.2023 84 79 77 G+80	<b>COQUINE</b>	120.1308.3512.8	Fully
			03.2017 A 103 6%		11.2019 81 79 73 G 78

E./Z.: Dorsaz-Maret Philippe, Fully

Pr./Bes.: Dorsaz-Maret Philippe, Fully

**29 RABIOT**

120.1585.3588.8

Grimisuat

IPQ: 02.2023 A 107 14%

HRS Pur sang/reinr.

GT

Né/Geb.: 07.12.2022

<b>@PAGNOL</b>	120.1193.8995.6	Ravoire	<b>#JB</b>	120.0988.4550.4	Vollèges-Levron
			11.2017 A 92 10%		12.2012 4/3 85
09.2023 P 105 80%		10.2016 87 83 VG85	<b>MARSEILLE</b>	120.0691.5326.3	Ravoire
			11.2017 A 108 11%		02.2011 4/3 3/2 86
<b>REBELLE</b>	120.1117.0376.7	Moay	<b>MESSI</b>	120.0847.6044.6	Leuk
			09.2015 A 99 12%		10.2011 4/3 88
09.2023 P 111 51%		03.2018 86 88 82 VG85	<b>RAMONA</b>	120.0611.7501.0	Leuk
			09.2015 A 97 7%		03.2011 4/3 2/3 86

E./Z.: Rossoz Pascal, Orsières

Pr./Bes.: Dubuis Joel & Fils, Drône VS

**30 METATRON**

120.1663.8764.6

Moay

IPQ: 10.2022 A 100 19%

HRS Pur sang/reinr.

Né/Geb.: 28.09.2022

<b>#NAPOLEON</b>	120.1328.4770.9	Châtelet	<b>#NINO</b>	120.1045.1417.2	Vers.-Champsec
			09.2015 A 105 19%		11.2014 85 78 G+82
12.2021 A 111 18%		10.2018 86 82 G+84	<b>NUAGE</b>	120.1182.4437.9	Châtelet
			09.2023 P 111 57%		11.2017 83 84 75 G+81
<b>METISS</b>	120.0984.2759.5	Moay	<b>TORNADO</b>	120.0731.8401.7	Saas / St-Ried
			09.2015 A 93 14%		10.2012 5/4 93
09.2023 P 86 60%		01.2015 87 82 72 G+81	<b>MIRAGE</b>	120.0586.1280.1	Moay
			09.2023 P 77 58%		03.2013 4/3 3/2 88

E./Z.: Rossoz Pascal, Orsières

Pr./Bes.: Dubuis Joel & Fils, Drône VS

**31 VIDOK**

120.1743.5988.8

Evolène

HRS 97.9%

GT

Né/Geb.: 27.11.2022

<b>FARRUKO</b>	120.1604.0032.7	Sembrancher	<b>#LUCIEN</b>	120.1182.6830.6	Leuk
			10.2018 A 105 8%		10.2018 81 76 G 79
02.2021 A 108 17%		12.2021 85 78 G+81	<b>FAROUCK</b>	120.0995.8284.2	Sembrancher
			09.2023 P 111 64%		01.2021 93 85 94 EX91
<b>VACCA VACCA</b>	120.1115.9164.7	Visp-Brig	<b>VAMPIR</b>	120.0998.1051.8	Saas / St-Ried
			09.2015 A 114 27%		10.2013 84 84 G+83
01.2023 A 110 16%		12.2017 84 81 78 G+81	<b>CABA</b>	120.0924.6231.8	Visp-Brig
			03.2020 A 104 35%		10.2013 83 85 73 G+80

E./Z.: Kobel Heinz & Sabine, Savièse

Pr./Bes.: Emonet Pierre, Sembrancher

# LEUENBERGER PETER

**32 FRANCKY**

120.1736.4086.4

Hérémente

IPQ: 07.2023 A 87 18%

HRS Pur sang/reinr.

GT

Né/Geb.: 04.11.2022

<b>PACMAN</b>	120.1600.2281.9	Hérémente	<b>ROBIN</b>	120.1402.0402.0	Hérémente
			02.2020 A 92 18%		02.2020 84 73 G 79
01.2022 A 93 17%		12.2021 79 80 G 79	<b>GRIOTTE</b>	120.0648.7753.9	Hérémente
			09.2023 P 94 49%		02.2020 83 82 74 G+80
<b>FEDOR</b>	120.0648.7745.4	Hérémente	<b>VIKING</b>	120.0841.2254.1	Ayent
			09.2015 A 87 19%		12.2012 4/3 85
09.2023 P 84 56%		02.2018 85 79 82 G+82	<b>SYRUS</b>	120.0924.1606.9	Hérémente
			09.2023 P 86 62%		02.2014 82 85 80 G+83

E./Z.: Sierro Frères Par M. Sierro Gerald, Hérémente Pr./Bes.: Etable "Dayer & Vescoz" Par. Mme Heidi [

**33 PIRATE**

120.1739.3364.5

Sarreyer

IPQ: 11.2022 A 96 16%

HRS Pur sang/reinr.

Né/Geb.: 23.11.2022

<b>#SHILOW</b>	120.1261.2172.3	La Printse	<b>#CARIBOU235</b>	120.1196.6506.7	La Printse
			03.2016 A 107 22%		12.2015 81 77 G 79
02.2018 A 110 20%		10.2017 80 72 G 76	<b>DJENNY</b>	120.0557.9975.8	La Printse
			09.2023 P 110 57%		02.2013 4/3 3/4 89
<b>POSEIDON</b>	120.1211.6995.9	Hérémente	<b>\$BREONA</b>	120.0553.0975.9	Hérémente
			09.2015 A 92 7%		02.2010 5/4 89
09.2023 P 84 44%		03.2021 82 72 79 G 78	<b>PIROX</b>	120.0773.6498.9	Agettes
			09.2023 P 94 55%		02.2014 85 82 77 G+81

E./Z.: Bovier Loïc, Euseigne

Pr./Bes.: Bovier Loïc, Euseigne



# WYSSMÜLLER PETER

## 34 FUMISTE

120.1744.5111.7

Vollèges-Levron

IPQ: 07.2023 A 101 5%

HRS Pur sang/reinr.

GT

Né/Geb.: 21.11.2022

<b>@CHARLY</b>	120.1328.7532.0	Augstbord	<b>\$MAKAC</b>	120.0545.3745.0	Charrat
			09.2015 A 87 11%		10.2010 4/4 90
06.2019 A 102 16%		12.2018 88 82 VG85	<b>CHARDON</b>	120.0937.2245.9	Augstbord
			09.2023 P 115 54%		12.2018 88 91 87 VG88
<b>FUSEE</b>	120.1210.4172.9	Vollèges-Levron	<b>\$MANITOU</b>	120.1000.3821.4	Sion
			09.2015 A 96 8%		10.2012 4/3 85
01.2020 A 100 5%		01.2020 90 85 86 VG87	<b>FLOCON</b>	120.0995.7901.9	Vollèges-Levron
			09.2015 A 104 10%		02.2016 82 85 85 G+84

E./Z.: Moulin Jean-Paul, Vollèges

Pr./Bes.: Etable Carthoblaz & Délèze Par Mme Cart

## 35 MILO

120.1671.4251.0

Ayent

IPQ: 02.2023 A 94 15%

HRS Pur sang/reinr.

GT

Né/Geb.: 08.12.2022

<b>RUBEN</b>	120.1539.4869.0	Ayent	<b>BAMBIN</b>	120.1465.1409.3	Ayent
			04.2019 A 105 17%		10.2019 83 79 G+81
02.2021 A 99 7%		12.2021 82 76 G 79	<b>ROSEE</b>	120.0687.3792.1	Vollèges-Levron
			02.2021 A 93 11%		11.2016 76 83 83 G+80
<b>MINERVE</b>	120.1263.8621.4	Etat du Valais	<b>REMO</b>	120.1195.0515.8	Ayent
3.00 2193 3.69 3.51			10.2015 A 109 15%		12.2015 83 77 G+80
2 L. 2397 3.50 3.44			<b>MISTERE</b>	120.0997.8948.7	Etat du Valais
09.2023 P 88 54%		02.2023 91 90 92 EX91	09.2023 P 79 58%		03.2016 86 85 84 G+84

E./Z.: Fardel Jean-Michel, Ayent

Pr./Bes.: Fardel Jean-Michel, Ayent

## 36 CHOCO

120.1672.3617.2

Aven-Conth.

IPQ: 01.2023 A 102 4%

HRS 98.3%

GT

Né/Geb.: 18.09.2022

<b>#SHIVANI</b>	120.1606.5766.0	Visp-Brig	<b>\$STARTUFF</b>	120.0745.6393.4	Liddes
			09.2023 P 116 90%		10.2010 4/3 89
09.2021 A 107 11%		12.2021 83 83 G+83	<b>SHIVA</b>	120.1344.3761.8	Visp-Brig
			09.2021 A 94 8%		11.2020 84 84 82 G+83
<b>CHAMPIONNE</b>	120.1326.4100.0	Premploz	<b>\$MANITOU</b>	120.1000.3821.4	Sion
			09.2015 A 96 8%		10.2012 4/3 85
01.2023 A 96 4%		02.2020 80 78 82 G+80	<b>CLAIRON</b>	120.1039.4962.3	Premploz
			09.2015 A 95 9%		03.2016 85 82 74 G+80

E./Z.: Soc. Simple Dessimoz Florence et Thierry, Er Pr./Bes.: Fardel Philippe, Ayent

## 37 NAVARE

120.1656.4308.8

Coteaux du Soleil

IPQ: 12.2022 A 86 16%

HRS Pur sang/reinr.

GT

Né/Geb.: 18.10.2022

<b>TRIOMPHE</b>	120.1586.6128.0	Coteaux du Soleil	<b>CRAPULE</b>	120.1328.0922.6	Fey
			12.2017 A 94 4%		10.2017 81 84 G+82
10.2021 A 85 16%		10.2021 83 77 G+80	<b>TINA</b>	120.0765.6257.7	Coteaux du Soleil
			09.2023 P 74 62%		01.2015 90 87 87 VG88
<b>NAZARETH</b>	120.1260.7069.4	Coteaux du Soleil	<b>@FANGIO</b>	120.1056.9780.5	Coteaux du Soleil
			09.2023 P 83 81%		04.2015 88 84 VG86
09.2023 P 86 48%		12.2018 78 75 80 G 77	<b>NOHLAN</b>	120.0466.3388.7	Aven-Conth.
			09.2023 P 99 23%		

E./Z.: Levrand Marius, Vétroz

Pr./Bes.: Favre Jean-Louis, Salins

# WYSSMÜLLER PETER

## 38 CONSERVATEUR

120.1741.1192.9

Sion

IPQ: 09.2023 A 102 8%

HRS Pur sang/reinr.

GT

Né/Geb.: 04.01.2023

<b>@PIRLO</b>	120.1463.3551.3	Vollèges-Levron	<b>\$TURBO</b>	120.0992.6561.5	Châble
			09.2015 A 107 24%		10.2012 4/3 85
07.2020 A 100 20%		10.2019 86 82 G+84	<b>PEGGY</b>	120.0883.5912.7	Vollèges-Levron
			09.2023 P 95 57%		01.2018 93 89 93 EX91
<b>CAPELLA</b>	120.1333.3617.2	Sion	<b>@ALLIGATOR</b>	120.1076.2587.5	Vers.-Champsec
			08.2020 A 117 24%		06.2016 84 83 G+83
09.2023 A 104 12%		12.2021 86 83 82 G+84	<b>CEPHEE</b>	120.0619.2997.2	Sion
			09.2015 A 89 23%		02.2011 4/3 3/3 89

E./Z.: Favre Jean-Louis, Salins

Pr./Bes.: Favre Jean-Louis, Salins

## 39 RADICAL

120.1674.2949.9

Sion

IPQ: 09.2023 A 98 8%

HRS Pur sang/reinr.

GT

Né/Geb.: 14.10.2022

<b>@KARAMEL</b>	120.0999.5557.8	La Printse	<b>SIRACUS</b>	120.0921.8259.9	Vers.-Champsec
			09.2015 A 96 30%		12.2011 3/3 84
09.2022 A 105 22%		06.2016 90 88 VG89	<b>KENSI</b>	120.0851.6032.0	Salins
			09.2023 P 118 60%		01.2014 80 81 83 G+81
<b>RYAD</b>	120.1259.7837.3	Sion	<b>\$RODIN</b>	120.1057.6881.9	Sion
			09.2015 A 98 8%		10.2013 82 78 G+80
04.2016 A 92 9%		12.2018 81 79 85 G+81	<b>RIHANNA</b>	120.0847.2630.5	Sion
			09.2015 A 87 29%		03.2014 82 84 80 G+82

E./Z.: Favre Jean-Louis, Salins

Pr./Bes.: Favre Jean-Louis, Salins

## 40 CASANOVA

120.1676.4112.9

Iséribles

IPQ: 05.2023 A 124 19%

HRS Pur sang/reinr.

GT

Né/Geb.: 21.12.2022

<b>NINO</b>	120.1492.5277.0	Moay	<b>#PHARAO</b>	120.1388.4296.8	Châtelet
			11.2018 A 109 11%		10.2018 84 79 G+81
01.2020 A 110 15%		11.2020 79 79 G 79	<b>NORVEGE</b>	120.1249.7319.5	Châtelet
			09.2023 P 113 60%		11.2018 82 81 79 G+81
<b>COMANCHE</b>	120.1056.0047.8	Iséribles	<b>@POCHTRON</b>	120.0775.7900.0	Iséribles
			10.2023 A 110 18%		06.2014 92 91 EX91
09.2023 P 136 59%		12.2016 81 78 82 G+80	<b>CHIPIE</b>	120.0745.5875.6	Iséribles
			09.2023 P 104 62%		02.2014 91 94 81 VG89

E./Z.: Favre Valéry, Iséribles

Pr./Bes.: Favre Valéry, Iséribles

## 41 CACAO

120.1746.0580.0

Vers.-Champsec

IPQ: 06.2023 A 103 16%

HRS Pur sang/reinr.

GT

Né/Geb.: 01.02.2023

<b>#DEMOCRATE</b>	120.1545.7185.9	Iséribles	<b>#LUCIEN</b>	120.1182.6830.6	Leuk
			10.2018 A 105 8%		10.2018 81 76 G 79
12.2020 A 93 16%		11.2021 86 80 G+83	<b>DIXENCE</b>	120.1075.0871.0	Sembrancher
			09.2023 P 79 60%		01.2017 85 81 76 G+81
<b>COBRA</b>	120.1392.3134.1	Vers.-Champsec	<b>BATMAN</b>	120.1193.8216.2	Liddes
			07.2016 A 93 11%		11.2016 84 81 G+82
09.2023 P 105 49%		01.2021 82 82 82 G+82	<b>CASTOU</b>	120.1185.2072.5	Vers.-Champsec
			09.2023 P 114 44%		01.2018 81 78 72 G 78

E./Z.: Fellay Eric, Bruson

Pr./Bes.: Fellay Eric, Bruson

# WYSSMÜLLER PETER

**42 LEON**

120.1633.1409.6

Vers.-Champsec

IPQ: 07.2023 A 96 6%

HRS Pur sang/reinr.

GT

Né/Geb.: 13.12.2022

<b>\$FUNES</b>	120.1339.9906.3	Vollèges-Levron	<b>#BENABAR</b>	120.0627.4907.4	Vollèges-Levron
			09.2018 A 75 32%		06.2010 3/3 83
11.2017 A 95 16%		10.2017 82 83 G+82	<b>FURIE</b>	120.0370.1494.7	Vollèges-Levron
			09.2018 A 114 33%		02.2013 3/2 2/2 86
<b>LEILA JR.</b>	120.1186.4610.4	Vollèges-Levron	<b>#JB</b>	120.0988.4550.4	Vollèges-Levron
			11.2017 A 92 10%		12.2012 4/3 85
07.2023 A 97 7%		01.2023 88 86 77 G+84	<b>LEILA</b>	120.0311.9283.2	Châble
			09.2015 A 103 16%		03.2008 4/2 2/2 85

E./Z.: Baillifard Jean-Pierre, Bruson

Pr./Bes.: Fellay Eric, Bruson

**43 MESSI**

120.1705.7741.5

Coteaux du Soleil

HRS 97.8%

Né/Geb.: 31.12.2022

<b>#SILEX</b>	120.1461.5119.9	Vollèges-Levron	<b>\$STARTUFF</b>	120.0745.6393.4	Liddes
			09.2023 P 116 90%		10.2010 4/3 89
04.2021 A 111 22%		10.2021 79 76 G 77	<b>SHEILA</b>	120.0934.4857.1	Veysonnaz
			09.2023 P 102 54%		01.2014 83 81 79 G+81
<b>MIRABELLE</b>	120.1127.9842.7	Coteaux du Soleil	<b>@FANGIO</b>	120.1056.9780.5	Coteaux du Soleil
			09.2023 P 83 81%		04.2015 88 84 VG86
09.2015 A 109 12%		02.2019 86 76 76 G 79	<b>MIRA</b>	120.0745.9007.7	Martigny
			09.2015 A 114 30%		12.2014 83 78 82 G+81

E./Z.: Deleglise Jean-Daniel, Leytron

Pr./Bes.: Ferme à "Mimi" Cotter Michael et Marcel,

**44 LEMON**

120.1738.3776.9

Vollèges-Levron

IPQ: 12.2022 A 92 17%

HRS 97.1%

Né/Geb.: 06.12.2022

<b>BREXIT</b>	120.1520.8667.6	Evolène	<b>@MARQUIS</b>	120.1384.7022.2	Haute-Nendaz
			01.2022 A 106 8%		03.2019 81 80 G+80
02.2022 A 100 16%		10.2021 81 80 G+80	<b>BULLE</b>	120.1057.0560.9	Evolène
			09.2023 P 93 58%		12.2021 85 88 87 VG86
<b>LILA</b>	120.1185.6033.2	Vollèges-Levron	<b>#EIFEL</b>	120.1055.5886.1	La Printse
			09.2015 A 88 10%		11.2014 83 75 G 79
1 L. 2270 3.92 3.70			<b>LORIE</b>	120.0681.1108.0	Saas / St-Ried
09.2023 P 86 50%		01.2023 90 89 79 VG86	09.2015 A 94 21%		12.2013 91 89 80 VG87

E./Z.: Sauthier Fabien, Vollèges

Pr./Bes.: Ferme Des Biolles Par M. Sauthier Sébast

**45 BENELTIC**

120.1701.8741.6

Grimentz

IPQ: 11.2022 A 100 9%

HRS 95.8%

GT

Né/Geb.: 19.10.2022

<b>CELTIC</b>	120.1603.5540.5	Fey	<b>#COPAIN</b>	120.1327.6208.8	Sarreyer
			03.2017 A 109 15%		10.2017 78 79 G 78
01.2021 A 102 16%		11.2021 86 80 G+83	<b>CANAILLE</b>	120.0564.5630.8	Fey
			09.2023 P 98 54%		11.2016 84 70 84 G 79
<b>BENETNASH</b>	120.1420.2047.5	Grimentz	<b>\$JAKARI</b>	120.0641.3435.9	Augstbord
			09.2015 A 95 26%		12.2015 92 88 EX90
09.2023 P 106 39%		12.2021 85 80 77 G+81	<b>BENISSA</b>	120.0845.6546.1	Grimentz
			09.2023 P 103 63%		12.2017 91 81 81 VG85

E./Z.: Zufferey Jean-Jacques, Grimentz

Pr./Bes.: Ferme Des Biolles Par M. Sauthier Sébast

# WYSSMÜLLER PETER

**46 PRUDENT**

120.1747.2176.0

Vollèges-Levron

IPQ: 11.2022 A 107 20%

HRS 98.1%

Né/Geb.: 22.11.2022

<b>NUS</b>	120.1524.7837.2	La Printse	<b>\$STARTUFF</b>	120.0745.6393.4	Liddes
			09.2023 P 116 90%		10.2010 4/3 89
10.2021 A 115 22%		12.2021 84 84 G+84	<b>NUBIE</b>	120.0995.3537.4	Châtelet
			09.2023 P 109 50%		11.2014 85 79 84 G+82
<b>PRINCESSE</b>	120.1263.1766.9	Vollèges-Levron	<b>#MUSCLOR</b>	120.1065.3943.2	Vollèges-Levron
2.09 3090 3.46 3.43			10.2015 A 98 6%		11.2015 85 78 G+82
4 L. 3478 3.26 3.29			<b>PLAISIRE</b>	120.0933.0470.9	Vollèges-Levron
09.2023 P 101 57%		12.2021 91 85 88 VG88	09.2023 P 93 59%		11.2014 80 73 88 G 79

E./Z.: Frossard Frères Par Frossard Alain, Vollèges Pr./Bes.: Ferme La Pastorale Par M. Michellod Mart

**47 DIVIN**

120.1685.7085.5

Ferret

IPQ: 11.2022 A 97 5%

HRS Pur sang/reinr.

Né/Geb.: 20.11.2022

<b>#BUDDY</b>	120.1336.6831.0	Leuk	<b>\$VITO</b>	120.0687.0228.8	Visp-Brig
			09.2015 A 91 21%		10.2010 5/4 93
12.2017 A 96 14%		11.2017 83 77 G+80	<b>BIJOUX</b>	120.0840.8555.6	Leuk
			09.2015 A 101 36%		01.2013 3/2 2/3 84
<b>DOLLY</b>	120.1196.1574.1	Leuk	<b>#ZIRO</b>	120.1056.0976.1	Haudères
			09.2015 A 97 11%		10.2013 85 77 G+81
09.2015 A 98 5%		11.2019 91 84 87 VG87	<b>DOUBAI</b>	120.0980.8866.6	Leuk
			09.2015 A 99 9%		11.2014 84 85 79 G+83

E./Z.: Wyssen Horst & Armin, Gampel

Pr./Bes.: Formaz Jean-Pierre, Praz-de-Fort

**48 PIRLO**

120.1676.0381.3

Sion

IPQ: 01.2023 A 98 3%

HRS Pur sang/reinr.

GT

Né/Geb.: 24.10.2022

<b>#YGREC</b>	120.1603.5947.2	Sion	<b>#CROSBY</b>	120.1328.0929.5	Fey
			03.2018 A 94 5%		10.2018 81 82 G+81
11.2021 A 98 4%		10.2021 73 77 G 75	<b>HEVEA</b>	120.1408.6321.0	Sion
			11.2021 A 102 12%		12.2020 81 78 74 G 78
<b>PEGASE</b>	120.0930.2576.5	Sion	<b>LEO</b>	120.0676.2146.7	Vollèges-Levron
			09.2015 A 96 11%		12.2009 4/3 85
09.2015 A 99 7%		12.2015 86 82 81 G+83	<b>PRINCESSE</b>	120.0467.8637.8	Sion
			09.2015 A 103 18%		

E./Z.: Etable Du Millénium Par M.Balet Alain, Conth Pr./Bes.: Formaz Sébastien & Jean-Charles, Charr

**49 BADILE**

120.1737.8234.2

Châble

HRS Pur sang/reinr.

Né/Geb.: 08.11.2022

<b>\$VENTOS</b>	120.1252.8378.1	Visp-Brig	<b>VLADIMIR</b>	120.1123.4737.3	Visp-Brig
			03.2016 A 101 20%		12.2015 85 81 G+83
11.2018 A 106 18%		11.2018 86 72 G+80	<b>VENGA</b>	120.0955.4053.2	Visp-Brig
			09.2023 P 106 57%		01.2019 91 80 70 G+81
<b>BALTIQUE</b>	120.1420.5595.8	Moay	<b>#TACTAC</b>	120.1196.1478.2	Coteaux du Soleil
			12.2015 A 108 14%		11.2015 77 78 G 77
09.2023 P 117 36%		12.2022 79 81 77 G 79	<b>BAIKAL</b>	120.1262.3129.3	Vollèges-Levron
			09.2023 P 108 45%		11.2019 83 79 76 G 79

E./Z.: Perrin Jacques, Praz-de-Fort

Pr./Bes.: Formaz Sébastien & Jean-Charles, Charr

# WYSSMÜLLER PETER

**50 TATONGA**

120.1739.9524.7

La Printse

IPQ: 02.2023 A 100 18%

HRS 95.5%

GT

Né/Geb.: 07.11.2022

<b>#BENBASKÜL</b>	120.1493.7992.7	Grimentz	<b>#PHARAON</b>	120.1388.4296.8	Châtelet
			11.2018 A 109 11%	10.2018 84 79 G+81	
03.2022 A 104 17%		02.2023 90 90 EX90	<b>BENISSA</b>	120.0845.6546.1	Grimentz
			09.2023 P 103 63%	12.2017 91 81 81 VG85	
<b>TOUNDRA</b>	120.1121.7812.0	La Printse	<b>BOTINE</b>	120.0929.7745.4	Verbier
			09.2015 A 97 22%	10.2011 3/3 84	
09.2023 P 96 55%		02.2023 89 91 88 VG89	<b>AKHENATON</b>	120.0770.7290.7	Vers.-Champsec
			09.2023 P 85 57%	02.2013 4/2 3/2 85	

E./Z.: Fournier Eric, Veysonnaz

Pr./Bes.: Fournier Eric, Veysonnaz

**51 MOUSTAKI**

120.1681.9296.5

Châtelet

IPQ: 06.2023 A 98 1%

HRS Pur sang/reinr.

GT

Né/Geb.: 28.10.2022

<b>#VOYOU</b>	120.1536.0770.2	Châtelet	<b>\$DAKAR</b>	120.1465.2363.7	Vollèges-Levron
			01.2020 A 109 26%	05.2020 81 80 G+80	
		10.2021 84 83 G+83	<b>VICTOIRE</b>	120.0995.7662.9	Vollèges-Levron
			09.2015 A 99 5%	01.2015 86 82 66 G 79	
<b>MARSEILLE</b>	120.1398.4424.4	Châtelet	<b>@PAGNOL</b>	120.1193.8995.6	Ravoire
			09.2023 P 105 80%	10.2016 87 83 VG85	
06.2023 A 97 3%		12.2021 84 80 79 G+81	<b>MALDIVE</b>	120.0984.6048.6	Châtelet
			11.2021 A 95 8%	01.2015 82 81 86 G+82	

E./Z.: Duay Dominique, Orsières

Pr./Bes.: Fournier Eric, Veysonnaz

**52 BENRINNES**

120.1603.2205.6

Grimentz

IPQ: 11.2022 A 99 8%

HRS 96.2%

GT

Né/Geb.: 13.10.2022

<b>CELTIC</b>	120.1603.5540.5	Fey	<b>#COPAIN</b>	120.1327.6208.8	Sarreyer
			03.2017 A 109 15%	10.2017 78 79 G 78	
01.2021 A 102 16%		11.2021 86 80 G+83	<b>CANAILLE</b>	120.0564.5630.8	Fey
			09.2023 P 98 54%	11.2016 84 70 84 G 79	
<b>BENICHOU</b>	120.1493.7987.3	Grimentz	<b>\$BREONA</b>	120.0553.0975.9	Hérémente
			09.2015 A 92 7%	02.2010 5/4 89	
09.2023 P 98 50%		12.2022 80 81 82 G+81	<b>BENISSA</b>	120.0845.6546.1	Grimentz
			09.2023 P 103 63%	12.2017 91 81 81 VG85	

E./Z.: Zufferey Jean-Jacques, Grimentz

Pr./Bes.: Fournier Jérôme de Simon-Pierre, Basse-

**53 BOBY**

120.1745.7756.5

La Printse

IPQ: 12.2022 A 98 10%

HRS Pur sang/reinr.

GT

Né/Geb.: 09.11.2022

<b>MALBORO</b>	120.1541.8768.5	Veysonnaz	<b>ZIKO</b>	120.1416.6919.4	Hérémente
				10.2019 75 79 G 76	
01.2021 A 103 2%		12.2021 86 79 G+82	<b>MARSEILLE</b>	120.1402.1462.3	Veysonnaz
			01.2021 A 104 9%	12.2020 78 78 73 G 76	
<b>BYZANCE</b>	120.1465.0824.5	La Printse	<b>VLADIMIR</b>	120.1192.9661.2	Haute-Nendaz
			12.2015 A 102 15%	10.2016 83 81 G+82	
09.2023 P 93 49%		12.2021 78 78 81 G 79	<b>BERLIN</b>	120.0995.8547.8	La Printse
			09.2023 P 88 50%	02.2015 80 81 78 G 79	

E./Z.: Fournier Jérôme de Simon-Pierre, Basse-Ner Pr./Bes.: Fournier Jérôme de Simon-Pierre, Basse-

# WYSSMÜLLER PETER

**54 SHIRANO**

120.1735.4737.8

Vollèges-Levron

IPQ: 02.2023 A 95 18%

HRS Pur sang/reinr.

GT

Né/Geb.: 07.12.2022

<b>@BAIKAL</b>	120.1527.5518.3	Venthône	<b>#PATCHOULI</b>	120.1119.9217.8	Sion
			09.2015 A 94 7%		11.2015 80 73 G 76
07.2021 A 100 16%		04.2021 83 81 G+82	<b>BOLOGNE</b>	120.0533.5003.6	Leuk
			09.2023 P 102 55%		03.2015 91 91 92 EX91
<b>SHITA</b>	120.1244.4093.2	Vollèges-Levron	<b>#YETI</b>	120.0842.7128.7	Liddes
			09.2015 A 100 8%		12.2013 92 86 VG89
09.2023 P 89 57%		11.2018 82 85 83 G+83	<b>SCHEILA</b>	120.0468.1607.5	Vollèges-Levron
			09.2023 P 90 66%		03.2010 4/3 3/3 86

E./Z.: Terrettaz Jean-Philippe, Vollèges

Pr./Bes.: Frossard Frères Par Frossard Alain, Vollèges

**55 GALERE**

120.1692.1503.8

Vollèges-Levron

IPQ: 11.2022 A 106 16%

HRS Pur sang/reinr.

Né/Geb.: 06.11.2022

<b>NUS</b>	120.1524.7837.2	La Printse	<b>\$STARTUFF</b>	120.0745.6393.4	Liddes
			09.2023 P 116 90%		10.2010 4/3 89
10.2021 A 115 22%		12.2021 84 84 G+84	<b>NUBIE</b>	120.0995.3537.4	Châtelet
			09.2023 P 109 50%		11.2014 85 79 84 G+82
<b>GALINKA</b>	120.1072.3729.0	Vollèges-Levron	<b>ROCCO</b>	120.0991.6027.9	Liddes
2.11 1891 3.49 3.65			09.2015 A 103 18%		10.2012 3/2 83
3 L. 2610 3.23 3.33			<b>GIGOLETTE</b>	120.0883.5903.5	Vollèges-Levron
09.2023 P 91 45%		11.2022 94 92 90 EX92	09.2023 P 98 61%		12.2013 79 81 71 G 77

E./Z.: Frossard Frères Par Frossard Alain, Vollèges Pr./Bes.: Frossard Frères Par Frossard Alain, Vollèges

**56 MUSTANG**

120.1681.9307.8

Châtelet

IPQ: 07.2023 A 103 3%

HRS 98.3%

GT

Né/Geb.: 22.12.2022

<b>#VOYOU</b>	120.1536.0770.2	Châtelet	<b>\$DAKAR</b>	120.1465.2363.7	Vollèges-Levron
			01.2020 A 109 26%		05.2020 81 80 G+80
		10.2021 84 83 G+83	<b>VICTOIRE</b>	120.0995.7662.9	Vollèges-Levron
			09.2015 A 99 5%		01.2015 86 82 66 G 79
<b>MAMBA</b>	120.1262.7758.1	Châtelet	<b>\$POLAR</b>	120.0995.7664.3	Vollèges-Levron
			09.2015 A 116 30%		10.2012 3/3 84
11.2015 A 104 10%		11.2018 80 85 79 G+81	<b>MISTI</b>	120.0856.3460.9	Châtelet
			09.2015 A 92 9%		02.2013 4/3 3/2 85

E./Z.: Duay Dominique, Orsières

Pr./Bes.: Duay Dominique, Orsières

**57 DJ**

120.1730.0521.2

La Sage

IPQ: 07.2023 A 84 22%

HRS 97.1%

GT

Né/Geb.: 01.01.2023

<b>@FEROCE</b>	120.0767.3252.9	Isérables	<b>PAOLO</b>	120.0525.1181.0	Isérables
			09.2023 P 103 81%		01.2011 5/4 93
09.2023 P 74 83%		04.2011 4/4 90	<b>FALLONE</b>	410.0280.3406.2	Isérables
			09.2023 P 80 69%		03.2001 4/3 3/3 88
<b>DRAGON</b>	120.1468.7235.3	La Sage	<b>#PEDRO</b>	120.1258.6860.5	Hérémenche
			02.2018 A 97 14%		10.2017 76 76 G 76
07.2023 A 97 5%		02.2023 84 82 80 G+82	<b>DIANA</b>	120.1259.9665.0	La Sage
			02.2023 A 99 7%		12.2018 76 79 85 G 79

E./Z.: Rieder Jean-Michel, La Sage (Evolène)

Pr./Bes.: Rieder Jean-Michel, La Sage (Evolène)

# WYSSMÜLLER PETER

**58 FARINET**

120.1744.9813.6

Orsières

IPQ: 12.2022 A 99 36%

HRS Pur sang/reinr.

Né/Geb.: 12.12.2022

<b>@PRINCE</b>	120.0311.9195.8	hermignon-Montana	<b>@TINO 15</b>	410.0150.1769.6	hermignon-Montana
09.2023 P 90 85%		10.2005 5/3 92	09.2023 P 94 93%		10.1995 3/3 86
<b>FAROUK</b>	120.1325.8872.5	Orsières	<b>PRINCESSE</b>	410.0190.2002.9	Fey
3.00 4222 3.96 3.06			09.2023 P 93 60%		03.1999 4/3 3/3 87
1 L. 4222 3.96 3.06			<b>#YETI</b>	120.0842.7128.7	Liddes
09.2023 P 101 58%		11.2019 82 80 82 G+81	09.2015 A 100 8%		12.2013 92 86 VG89
			<b>FRIMOUSSE</b>	120.0999.3694.2	Orsières
			09.2023 P 104 63%		11.2018 89 84 91 VG87

E./Z.: Pellouchoud Léon de Gratien, Orsières

Pr./Bes.: Frossard Maxime, Orsières

**59 JUMPING**

120.1670.3281.1

Vers.-Champsec

IPQ: 12.2022 A 117 16%

HRS Pur sang/reinr.

GT

Né/Geb.: 30.10.2022

<b>MINCEALORS</b>	120.1599.0461.4	Vers.-Champsec	<b>EH OH EH OH</b>	120.1464.8822.6	Vers.-Champsec
04.2021 A 107 16%		12.2021 81 78 G 79	04.2019 A 104 18%		10.2019 83 81 G+82
			<b>MANDA</b>	120.0922.0729.2	Premploz
			09.2023 P 107 45%		03.2015 79 85 81 G+81
<b>JALOUSE</b>	120.1254.1551.9	Vers.-Champsec	<b>\$VITO</b>	120.0687.0228.8	Visp-Brig
09.2023 P 127 49%		11.2022 90 81 88 VG86	09.2015 A 91 21%		10.2010 5/4 93
			<b>JUSTICE</b>	120.0846.5057.0	Verbier
			09.2023 P 126 56%		03.2013 3/3 3/2 84

E./Z.: Maret Thierry, Lourtier

Pr./Bes.: Maret Thierry, Lourtier

**60 RINGOSTAR**

120.1742.1056.1

Liddes

IPQ: 02.2023 A 99 9%

HRS Pur sang/reinr.

GT

Né/Geb.: 20.12.2022

<b>#FUSIL</b>	120.1053.2196.0	Vollèges-Levron	<b>#BENABAR</b>	120.0627.4907.4	Vollèges-Levron
09.2018 A 95 16%		12.2013 82 80 G+81	09.2018 A 75 32%		06.2010 3/3 83
			<b>FURIE</b>	120.0370.1494.7	Vollèges-Levron
			09.2018 A 114 33%		02.2013 3/2 2/2 86
<b>RUBIS</b>	120.0745.8112.9	Vers.-Champsec	<b>#LOTUS</b>	120.0549.6464.5	Visp-Brig
09.2015 A 102 20%		02.2013 3/3 2/2 84	09.2015 A 103 25%		10.2008 3/3 84
			<b>RUBIO</b>	120.0311.8054.9	Vers.-Champsec
			09.2023 P 97 58%		03.2007 3/2 3/2 85

E./Z.: Lattion Benoit, Liddes

Pr./Bes.: Lattion Benoit, Liddes

**61 CALYPSO**

120.1685.3762.9

Charrat

HRS Pur sang/reinr.

Né/Geb.: 20.12.2022

<b>\$FUNES</b>	120.1339.9906.3	Vollèges-Levron	<b>#BENABAR</b>	120.0627.4907.4	Vollèges-Levron
11.2017 A 95 16%		10.2017 82 83 G+82	09.2018 A 75 32%		06.2010 3/3 83
			<b>FURIE</b>	120.0370.1494.7	Vollèges-Levron
			09.2018 A 114 33%		02.2013 3/2 2/2 86
<b>CHAMANE</b>	120.1050.9801.5	Vers.-Champsec	<b>SAME</b>	120.0794.0998.5	Leytron-Saillon
09.2015 A 112 20%		01.2023 92 87 85 VG88	09.2015 A 104 30%		10.2010 3/3 84
			<b>CHINOUK</b>	120.0763.6435.5	Vers.-Champsec
			09.2023 P 116 55%		02.2012 4/3 2/2 85

E./Z.: Moret Francois, Charrat

Pr./Bes.: Frossard Yvan, Martigny-Croix

# VALLELIAN XAVIER

## 62 CASINO

120.1734.6549.8

Vispertal

IPQ: 02.2023 A 96 5%

HRS 92.5%

GT

Né/Geb.: 18.11.2022

<b>@BAIKAL</b>	120.1527.5518.3	Venthône	<b>#PATCHOULI</b>	120.1119.9217.8	Sion
			09.2015 A 94 7%		11.2015 80 73 G 76
07.2021 A 100 16%		04.2021 83 81 G+82	<b>BOLOGNE</b>	120.0533.5003.6	Leuk
			09.2023 P 102 55%		03.2015 91 91 92 EX91
<b>CALIMBA</b>	120.0994.6741.5	Nikolaital	<b>#TORRES</b>	120.0914.5136.8	Visp-Brig
			09.2015 A 98 9%		12.2011 3/2 83
02.2023 A 93 4%		12.2015 74 71 73 F 72	<b>CLAIRON</b>	120.0543.2451.7	Visp-Brig
			09.2015 A 89 6%		01.2010 3/3 2/2 84

E./Z.: Kalbermatter Yvo, Stalden VS

Pr./Bes.: Fux Wendelin, Eggerberg

## 63 PERLIMPINPIN

120.1692.1490.1

Vollèges-Levron

IPQ: 10.2022 A 95 15%

HRS 98.0%

Né/Geb.: 14.10.2022

<b>\$FUNES</b>	120.1339.9906.3	Vollèges-Levron	<b>#BENABAR</b>	120.0627.4907.4	Vollèges-Levron
			09.2018 A 75 32%		06.2010 3/3 83
11.2017 A 95 16%		10.2017 82 83 G+82	<b>FURIE</b>	120.0370.1494.7	Vollèges-Levron
			09.2018 A 114 33%		02.2013 3/2 2/2 86
<b>PERLE</b>	120.1457.4496.5	Vollèges-Levron	<b>#POKEMON</b>	120.1259.0799.1	Châtelet
2.10 1977 3.95 3.49			01.2017 A 104 6%		11.2017 83 80 G+81
1 L. 1977 3.95 3.49			<b>PANIC</b>	120.0680.7174.2	Vollèges-Levron
09.2023 P 89 52%		11.2022 86 78 81 G+82	09.2023 P 98 67%		03.2014 93 91 77 VG88

E./Z.: Frossard Frères Par Frossard Alain, Vollèges Pr./Bes.: Gabioud Thomas, Levron

## 64 NYX

120.1539.9044.6

Vers.-Champsec

IPQ: 12.2022 A 102 29%

HRS 97.2%

GT

Né/Geb.: 20.10.2022

<b>\$TONUS</b>	120.0678.0975.9	Vers.-Champsec	<b>@CARIBOU</b>	120.0270.9322.8	Vers.-Champsec
			09.2023 P 122 96%		10.2004 5/3 91
09.2023 P 113 86%		10.2009 4/2 84	<b>TULIPE</b>	120.0150.3266.6	Vers.-Champsec
			09.2023 P 96 69%		04.2005 4/3 3/2 85
<b>NIKI</b>	120.1122.2551.0	Champex	<b>@FEROCE</b>	120.0767.3252.9	Isérables
			09.2023 P 74 83%		04.2011 4/4 90
12.2022 A 91 30%		12.2022 84 93 89 VG88	<b>NICHA</b>	120.0860.7642.2	Sarreyer
			09.2015 A 110 35%		

E./Z.: Bovier Loïc, Euseigne

Pr./Bes.: Bovier Loïc, Euseigne

## 65 ANGUS

120.1675.8834.9

Champex

HRS Pur sang/reinr.

Né/Geb.: 01.11.2022

<b>SAM-JAY</b>	120.1264.1539.6	Visp-Brig	<b>#FUSIL</b>	120.1053.2196.0	Vollèges-Levron
			09.2018 A 95 16%		12.2013 82 80 G+81
03.2020 A 96 10%		11.2020 86 79 G+83	<b>SINA</b>	120.0745.9131.9	Augstbord
			09.2015 A 98 24%		01.2014 83 81 81 G+82
<b>ANASTASIE</b>	120.1264.9658.6	Ayer	<b>@DONIZETTI</b>	120.1054.8955.4	Haute-Nendaz
			09.2018 A 95 35%		06.2014 86 82 G+84
12.2018 A 96 18%		03.2022 77 77 74 G 76	<b>ANABELLE</b>	120.1032.1724.1	Ayer
			09.2015 A 98 35%		

Pr./Bes.: Grünenfelder Christian, Farvagny



# VALLELIAN XAVIER

**66 BONAPARTE**

120.1623.2976.3

Châtelet

IPQ: 06.2023 A 103 4%

HRS 98.3%

GT

Né/Geb.: 22.12.2022

<b>LUKAKU</b>	120.1531.7732.8	Visp-Brig	<b>\$NERON</b>	120.0627.8852.3	Sion
			09.2023 P 91 85%		10.2009 4/4 89
11.2021 A 103 8%		10.2021 86 81 G+84	<b>KLINSI</b>	120.1273.0979.3	Visp-Brig
			11.2021 A 103 16%		01.2021 79 78 78 G 78
<b>BATAILLE</b>	120.1473.4900.7	Châtelet	<b>@PAGNOL</b>	120.1193.8995.6	Ravoire
			09.2023 P 105 80%		10.2016 87 83 VG85
06.2023 A 101 9%		12.2021 78 78 82 G 79	<b>BAMBINO</b>	120.0923.4049.4	Châtelet
			09.2015 A 102 29%		12.2013 81 83 75 G+80

E./Z.: Darioli Gilbert, Orsières

Pr./Bes.: Stierenhaltergemeinschaft Goms, Inconnu

**67 PINTURAUT**

120.1742.6133.4

Visp-Brig

IPQ: 07.2023 A 105 27%

HRS 98.4%

GT

Né/Geb.: 28.12.2022

<b>\$STARTUFF</b>	120.0745.6393.4	Liddes	<b>@CARIBOU</b>	120.0270.9322.8	Vers.-Champsec
			09.2023 P 122 96%		10.2004 5/3 91
09.2023 P 116 90%		10.2010 4/3 89	<b>TORNADE</b>	120.0402.7281.5	Liddes
			09.2023 P 107 60%		03.2008 3/2 3/2 83
<b>PALUCCA</b>	120.1273.0978.6	Visp-Brig	<b>PACHA</b>	120.1198.6222.0	Coteaux du Soleil
			01.2016 A 95 19%		12.2015 84 81 G+82
02.2017 A 92 19%		11.2019 82 81 70 G 78	<b>PALOMA</b>	120.0488.0885.6	Coteaux du Soleil
			09.2023 P 86 57%		03.2012 4/3 2/2 86

E./Z.: Heister Axel, Bellwald

Pr./Bes.: Heister Axel, Bellwald

**68 DIAMANT**

120.1732.0861.3

Hérémece

IPQ: 01.2023 A 103 22%

HRS 95.8%

GT

Né/Geb.: 20.12.2022

<b>@PRIMUS</b>	120.0997.6152.0	Châble	<b>@JUPITER</b>	410.0630.1984.0	Verbier
			09.2023 P 99 85%		10.1998 4/4 90
09.2023 P 105 81%		11.2014 86 82 G+84	<b>PINSON</b>	120.0745.9395.5	Châble
			09.2023 P 114 66%		11.2014 92 87 92 EX90
<b>DIANA</b>	120.1259.9665.0	La Sage	<b>SATURNE</b>	120.0911.0219.2	Evolène
			09.2015 A 103 18%		12.2014 82 78 G+80
02.2023 A 99 7%		12.2018 76 79 85 G 79	<b>DINA</b>	120.0760.9702.4	La Sage
			09.2015 A 96 10%		12.2014 92 88 92 EX91

E./Z.: Siegenthaler Ludovic, Prahins

Pr./Bes.: Heritier Raphael, Savièse

**69 TIFO**

120.1744.9598.2

Savièse

IPQ: 11.2022 A 99 6%

HRS 97.4%

Né/Geb.: 17.11.2022

<b>LION</b>	120.1475.7489.8	Evolène	<b>#FERI</b>	120.1476.2965.9	Haudères
			12.2019 A 99 6%		10.2019 82 80 G+81
04.2021 A 96 3%		12.2021 85 79 G+82	<b>TIGRESSE</b>	120.1358.3591.8	Evolène
			04.2021 A 94 5%		12.2019 85 73 76 G 78
<b>TONNERRE</b>	120.1398.4125.0	Vollèges-Levron	<b>ZOUZOU</b>	120.0694.0773.1	La Printse
			09.2015 A 106 21%		12.2016 90 82 VG86
11.2022 A 104 21%		12.2022 92 89 77 VG86	<b>TULIPE</b>	120.1121.3862.9	Vollèges-Levron
			09.2023 P 99 64%		03.2021 92 87 87 VG89

E./Z.: Heritier Raphael, Savièse

Pr./Bes.: Heritier Raphael, Savièse

# VALLELIAN XAVIER

**70 PABLO**

120.1553.8225.6

Nikolaital

IPQ: 04.2023 A 96 7%

HRS Pur sang/reinr.

GT

Né/Geb.: 05.11.2022

<b>#ZERMATT</b>	120.1553.8211.9	Nikolaital	<b>#FEDULOV</b>	120.1182.2707.5	hermignon-Montana
			01.2016 A 112 26%		03.2016 81 78 G+80
08.2021 A 101 20%		12.2021 86 82 G+84	<b>ZITA</b>	120.1056.8526.0	Haudères
			09.2023 P 88 56%		01.2016 84 79 82 G+82
<b>PALMA</b>	120.1539.3677.2	La Printse	<b>\$NERON</b>	120.0627.8852.3	Sion
			09.2023 P 91 85%		10.2009 4/4 89
04.2023 A 86 26%		11.2022 85 79 70 G 78	<b>PARIGE</b>	120.1056.8346.4	La Printse
			09.2015 A 82 20%		03.2016 86 74 76 G 79

E./Z.: Julen Paul, Zermatt

Pr./Bes.: Karlen Remo des Walter, Stalden VS

**71 TOPAZ**

120.1671.0676.5

Vollèges-Levron

IPQ: 11.2022 A 103 20%

HRS Pur sang/reinr.

Né/Geb.: 15.10.2022

<b>NUS</b>	120.1524.7837.2	La Printse	<b>\$STARTUFF</b>	120.0745.6393.4	Liddes
			09.2023 P 116 90%		10.2010 4/3 89
10.2021 A 115 22%		12.2021 84 84 G+84	<b>NUBIE</b>	120.0995.3537.4	Châtelet
			09.2023 P 109 50%		11.2014 85 79 84 G+82
<b>TANGO</b>	120.1191.6542.0	Vollèges-Levron	<b>PATCH</b>	120.1057.1370.3	Coteaux du Soleil
2.10 2596 3.35 3.43			09.2015 A 99 6%		12.2013 81 79 G+80
5 L. 3206 3.08 3.24			<b>TEMPETE</b>	120.0325.4697.9	Vollèges-Levron
09.2023 P 93 60%		11.2017 78 80 83 G+80	09.2023 P 94 64%		03.2007 4/3 3/2 85

E./Z.: Terrettaz Fabrice, Vollèges

Pr./Bes.: Kobel Heinz & Sabine, Savièse

**72 FERRAGAMO**

120.1681.9036.7

Evolène

IPQ: 02.2023 A 93 19%

HRS Pur sang/reinr.

GT

Né/Geb.: 07.11.2022

<b>\$TWISTER</b>	120.0851.5979.9	Leuk	<b>@JUSTIN</b>	120.0260.7270.5	Haudères
			09.2023 P 64 92%		10.2004 4/4 90
09.2015 A 91 38%		10.2012 4/3 90	<b>TANGO</b>	120.0619.4600.9	Leuk
			09.2023 P 118 67%		02.2010 3/3 3/3 89
<b>FURIE</b>	120.1339.9123.4	Evolène	<b>TIGRE</b>	120.1291.2643.5	Evolène
			03.2018 A 108 20%		10.2017 75 75 G 75
09.2023 P 95 48%		12.2021 76 81 85 G+80	<b>FRISON</b>	120.0748.5953.2	Evolène
			09.2023 P 87 58%		02.2018 78 78 80 G 78

E./Z.: Trachsel David, Kaiseraugst

Pr./Bes.: Kobel Heinz & Sabine, Savièse

**73 FIRSOV**

120.1676.0376.9

Sion

IPQ: 12.2022 A 101 9%

HRS 97.7%

GT

Né/Geb.: 03.10.2022

<b>#FEDULOV</b>	120.1182.2707.5	hermignon-Montana	<b>@CARIBOU</b>	120.0270.9322.8	Vers.-Champsec
			09.2023 P 122 96%		10.2004 5/3 91
01.2016 A 112 26%		03.2016 81 78 G+80	<b>FLIKA</b>	120.0875.8017.1	Lens-Icogne
			09.2015 A 98 10%		02.2019 88 82 81 G+84
<b>POUPETTE</b>	120.1336.9750.1	Sion	<b>#PISTORIUS</b>	120.1183.8896.7	Hérémenche
			01.2016 A 112 36%		12.2015 85 78 G+81
11.2017 A 88 9%		12.2022 80 79 78 G 79	<b>PARIGE</b>	120.1056.8346.4	La Printse
			09.2015 A 82 20%		03.2016 86 74 76 G 79

E./Z.: Etable Du Millénium Par M.Balet Alain, Conth Pr./Bes.: Marcoz Fabrice, Fontaine Dessous (Lidde

# VALLELIAN XAVIER

**74 DIONIS**

120.1696.9415.4

Leuk

IPQ: 10.2022 A 103 7%

HRS Pur sang/reinr.

Né/Geb.: 13.10.2022

<b>@BRODEN</b>	120.1607.9430.3	Vers.-Champsec	<b>MERLIVICK</b>	120.1470.7738.2	Etat du Valais
			08.2019 A 114 19%		10.2019 74 78 G 75
09.2022 A 112 19%		10.2021 82 78 G+80	<b>BARONNE</b>	120.1059.2571.7	Vers.-Champsec
			09.2023 P 107 59%		02.2016 80 81 79 G+80
<b>DIOR-DARAMIS</b>	120.1468.8157.7	Leuk	<b>GIBSON</b>	120.1253.2746.1	Châble
			12.2017 A 95 19%		10.2017 82 84 G+82
12.2019 A 95 10%		11.2022 81 80 77 G 79	<b>DARAMISSE</b>	120.0930.0270.4	La Printse
			11.2019 A 96 22%		02.2022 87 91 88 VG88

E./Z.: Matter Nando, Susten

Pr./Bes.: Matter Nando, Susten

**75 FAR WEST**

120.1743.0568.7

Ayer

HRS Pur sang/reinr.

GT

Né/Geb.: 15.11.2022

<b>BIDEN</b>	120.1533.3764.7	Dala	<b>\$REMUS</b>	120.1044.5548.2	Dala
			09.2015 A 99 8%		11.2013 78 77 G 77
05.2022 A 95 5%		10.2021 82 80 G+81	<b>BALI</b>	120.0928.0308.1	Dala
			03.2021 A 93 13%		02.2015 81 82 83 G+82
<b>FICELLE</b>	120.1331.9505.2	Châble	<b>POPEYE</b>	120.0346.4345.4	Veysonnaz
			09.2015 A 96 34%		10.2004 3/2 83
09.2023 P 78 36%		01.2021 86 81 70 G 79	<b>FERIALE</b>	120.0745.5785.8	Châble
			09.2015 A 105 30%		03.2014 84 85 80 G+83

E./Z.: Melly Léonard, Ayer

Pr./Bes.: Melly Léonard, Ayer

**76 BRUTUS**

120.1613.3346.4

Fey

HRS 86.1%

GT

Né/Geb.: 09.12.2022

<b>#BANDIT</b>	120.1467.5132.0	Fey	<b>\$NERON</b>	120.0627.8852.3	Sion
			09.2023 P 91 85%		10.2009 4/4 89
11.2020 A 100 17%		11.2020 81 78 G 79	<b>BANNIE</b>	120.1058.3331.9	Haudères
			09.2023 P 102 56%		01.2016 85 76 79 G+80
<b>BOBINO</b>	120.0754.3678.7	Fey	<b>BOMBA</b>	120.0899.5357.7	Veysonnaz
			09.2015 A 84 32%		01.2013 3/2 85
09.2023 P 92 51%		02.2022 90 88 90 VG89	<b>BARLETTE</b>	120.0764.4961.8	Fey
			09.2023 P 83 54%		02.2012 4/2 2/2 84

E./Z.: Melly François, Fey (Nendaz)

Pr./Bes.: Melly Léonard, Ayer

**77 DIFUSIO**

120.1734.9239.5

Leuk

HRS Pur sang/reinr.

Né/Geb.: 26.11.2022

<b>#FUSIONNEL</b>	120.1473.5345.5	Vollèges-Levron	<b>#BENABAR</b>	120.0627.4907.4	Vollèges-Levron
			09.2018 A 75 32%		06.2010 3/3 83
06.2022 A 87 9%		10.2021 84 81 G+82	<b>FUSEE</b>	120.1210.4172.9	Vollèges-Levron
			01.2020 A 100 5%		01.2020 90 85 86 VG87
<b>DITWIS</b>	120.1255.5048.7	Leuk	<b>\$TWISTER</b>	120.0851.5979.9	Leuk
			09.2015 A 91 38%		10.2012 4/3 90
09.2023 P 86 51%		12.2021 83 85 76 G+81	<b>DIABOLO</b>	120.0708.9312.7	Leuk
			09.2023 P 80 54%		11.2020 92 89 87 VG89

E./Z.: Bregy Ralf, Unterems

Pr./Bes.: Michellod Olivier, Sembrancher

# VALLELIAN XAVIER

**78 ZEBULON**

120.1687.9370.4

Châble

IPQ: 05.2023 A 102 4%

HRS Pur sang/reinr.

GT

Né/Geb.: 13.10.2022

<b>VAUTOUR</b>	120.1541.9525.3	Vollèges-Levron	<b>MAGIC</b>	120.1410.0955.6	Vollèges-Levron 10.2019 83 86 G+84
04.2022 A 97 1%		12.2021 80 80 G+80	<b>VERDICT</b>	120.1258.2567.7	Vollèges-Levron 04.2022 A 95 3% 01.2021 86 86 83 VG85
<b>SANTANA</b>	120.1266.6148.9	Châble	<b>@PAGNOL</b>	120.1193.8995.6	Ravoire 09.2023 P 105 80% 10.2016 87 83 VG85
05.2023 A 106 16%		12.2021 83 82 82 G+82	<b>SAPHIR</b>	120.0860.2894.0	Châble 09.2023 P 111 59% 12.2013 76 75 80 G 76

E./Z.: Michellod Olivier, Sembrancher

Pr./Bes.: Michellod Olivier, Sembrancher

**79 DEMON**

120.1682.8023.5

Isérables

IPQ: 03.2021 A 102 19%

HRS Pur sang/reinr.

GT

Né/Geb.: 30.10.2022

<b>VITORIO</b>	120.1393.5217.6	Vispertal	<b>CHORIZO</b>	120.1458.0583.3	Coteaux du Soleil 11.2019 A 95 12% 10.2019 82 83 G+82
03.2021 A 102 19%		01.2022 82 76 G 79	<b>VITALI</b>	120.0745.8983.5	Visp-Brig 09.2023 P 107 67% 02.2017 87 89 92 VG89
<b>DAISY</b>	120.1252.8412.2	Visp-Brig	<b>VAMPIRE</b>	120.1273.8031.0	Visp-Brig 11.2016 A 94 16% 11.2017 88 82 VG85
03.2018 A 92 18%		01.2022 86 83 82 G+84	<b>DORIN</b>	120.0687.0222.6	Visp-Brig 09.2023 P 89 61% 01.2014 88 90 88 VG88

E./Z.: Eringerteam Dillon c/o Patrick Dillon, Uetendc Pr./Bes.: Morisod Johan, Saxon

**80 C JEROME**

120.1763.4461.5

Evolène

IPQ: 03.2023 A 103 15%

HRS Pur sang/reinr.

GT

Né/Geb.: 08.01.2023

<b>TRUMP</b>	120.1529.6547.6	Fey	<b>#TURCO</b>	120.1175.4414.2	Visp-Brig 02.2016 A 97 7% 11.2016 77 73 G 75
05.2021 A 97 6%		10.2021 79 73 G 76	<b>TANGO</b>	120.1182.6759.0	Fey 09.2015 A 97 18% 12.2019 91 92 89 EX90
<b>CIBELLE</b>	120.1127.6679.2	Evolène	<b>GITAN</b>	120.0846.9946.3	Fey 09.2015 A 104 25% 10.2010 2/3 82
09.2023 P 111 56%		02.2023 92 89 86 VG89	<b>CIBELLE</b>	120.0558.2219.7	Evolène 09.2023 P 120 63% 03.2011 4/2 3/3 87

E./Z.: Pannatier Marius, Evolène

Pr./Bes.: Pannatier Marius, Evolène

**81 VICKING**

120.1697.5458.2

La Printse

IPQ: 11.2022 A 99 1%

HRS Pur sang/reinr.

Né/Geb.: 20.11.2022

<b>PORTOS</b>	120.1606.2282.8	La Printse	<b>#BATAILLON</b>	120.1344.9759.9	La Printse 12.2018 A 101 6% 10.2018 80 75 G 78
01.2022 A 99 4%		12.2021 85 75 G+80	<b>PRINCESSE</b>	120.1113.9698.3	Coteaux du Soleil 01.2022 A 98 10% 12.2017 81 78 83 G+80
<b>VAYA</b>	120.1472.9507.6	La Printse	<b>TOMY</b>	120.1181.0452.9	Châble 02.2016 A 91 17% 02.2017 80 79 G 79
		12.2022 87 85 74 G+82	<b>VAMPIRE</b>	120.1200.4355.7	Fey 09.2015 A 96 20% 02.2019 82 82 74 G+80

E./Z.: Pitteloud Tony de Jean, Haute-Nendaz

Pr./Bes.: Pitteloud Tony & Hildegard, Haute-Nendaz

# VALLELIAN XAVIER

**82 NOVELLY**

120.1736.1905.1

Fey

HRS Pur sang/reinr.

Né/Geb.: 21.10.2022

<b>\$VENTOS</b>	120.1252.8378.1	Visp-Brig	<b>VLADIMIR</b>	120.1123.4737.3	Visp-Brig
			03.2016 A 101 20%		12.2015 85 81 G+83
11.2018 A 106 18%		11.2018 86 72 G+80	<b>VENGA</b>	120.0955.4053.2	Visp-Brig
			09.2023 P 106 57%		01.2019 91 80 70 G+81
<b>TANGO</b>	120.1182.6759.0	Fey	<b>\$TWISTER</b>	120.0851.5979.9	Leuk
			09.2015 A 91 38%		10.2012 4/3 90
09.2015 A 97 18%		12.2019 91 92 89 EX90	<b>SANS-BLAGUE</b>	120.0848.9137.9	Haute-Nendaz
			09.2015 A 102 32%		02.2015 82 79 76 G 79

E./Z.: Deleze Christophe, Fey (Nendaz)

Pr./Bes.: Pitteloud Tony de Jean, Haute-Nendaz

**83 MOUNET**

120.1619.7765.1

Haudères

IPQ: 01.2023 A 100 18%

HRS 93.0%

GT

Né/Geb.: 06.11.2022

<b>#CARNAVAL</b>	120.1058.3333.3	Haudères	<b>RUBICON</b>	120.0855.1982.1	Veysonnaz
			09.2015 A 103 19%		03.2012 4/2 84
09.2015 A 109 21%		12.2015 89 85 VG87	<b>BRUNI</b>	120.0321.6198.1	Haudères
			09.2023 P 110 69%		04.2006 4/3 3/3 88
<b>MONIA</b>	120.1201.3135.3	Visp-Brig	<b>#CERESO</b>	700.0631.3780.	Aoste
					03.2015 91 89 EX90
09.2023 P 89 53%		02.2019 81 81 82 G+81	<b>MUSE</b>	120.0849.2291.2	Sembrancher
			09.2023 P 89 55%		

E./Z.: Quinodoz Jean-Michel & Fils, Les Haudères

Pr./Bes.: Pittet Julien, Hérémece

**84 DIMITRI**

120.1746.7076.1

Ayer

IPQ: 02.2023 A 101 7%

HRS Pur sang/reinr.

GT

Né/Geb.: 18.12.2022

<b>@BAIKAL</b>	120.1527.5518.3	Venthône	<b>#PATCHOULI</b>	120.1119.9217.8	Sion
			09.2015 A 94 7%		11.2015 80 73 G 76
07.2021 A 100 16%		04.2021 83 81 G+82	<b>BOLOGNE</b>	120.0533.5003.6	Leuk
			09.2023 P 102 55%		03.2015 91 91 92 EX91
<b>DAIRA</b>	120.1537.5533.5	Ayer	<b>@TIBURON</b>	120.0713.4629.5	Augstbord
			09.2018 A 105 8%		10.2017 82 82 G+82
02.2023 A 102 10%		12.2022 82 78 77 G 79	<b>DUCHESSE</b>	120.1058.9570.6	Ayer
			09.2015 A 99 33%		12.2016 82 77 79 G 79

E./Z.: Kittel Philippe, Vissoie

Pr./Bes.: Quinodoz Jean-Michel & Fils, Les Haudères

**85 CESAR**

120.1736.2978.4

Leytron-Saillon

IPQ: 11.2022 A 110 14%

HRS Pur sang/reinr.

Né/Geb.: 11.11.2022

<b>@NEYMAR</b>	120.1112.2082.0	Châtelet	<b>PIRATE</b>	120.0995.3451.3	Haute-Nendaz
			11.2017 A 96 38%		10.2012 4/3 85
10.2021 A 109 26%		11.2014 84 79 G+82	<b>NAPOLI</b>	120.0840.3890.3	Châtelet
			09.2023 P 119 64%		11.2017 91 89 84 VG88
<b>COUCOU</b>	120.0679.5083.3	Leytron-Saillon	<b>@POLUX</b>	410.0590.0148.4	Vers.-Champsec
			09.2023 P 115 98%		10.1985 4/3 85
10.2021 A 110 31%		12.2016 83 77 84 G+81	<b>CRYSTAL</b>	120.0746.0060.8	Leytron-Saillon
			09.2015 A 105 27%		03.2015 87 89 85 VG87

E./Z.: Raymond Jean-Yves, Saillon

Pr./Bes.: Raymond Jean-Yves, Saillon

# VALLELIAN XAVIER

**86 HOOGAN**

120.1738.8427.5

Leuk

IPQ: 02.2023 A 97 3%

HRS 93.0%

GT

Né/Geb.: 19.11.2022

<b>#COISON</b>	120.1205.6652.0	Haudères	<b>#CERESO</b>	700.0631.3780.	Aoste 03.2015 91 89 EX90
03.2016 A 98 5%		02.2019 87 72 G+80	<b>BANNIE</b>	120.1058.3331.9	Haudères 09.2023 P 102 56% 01.2016 85 76 79 G+80
<b>HADES</b>	120.1520.6684.5	Leuk	<b>\$BREONA</b>	120.0553.0975.9	Hérémente 09.2015 A 92 7% 02.2010 5/4 89
02.2023 A 97 5%		11.2022 79 77 77 G 77	<b>HAMAS</b>	120.1256.2500.0	Leuk 11.2015 A 103 11% 02.2022 93 89 81 VG88

E./Z.: Schnydrig-Wyssen Cindy, Naters

Pr./Bes.: Reuse Martial & Alice, Orsières

**87 SONY**

120.1602.0770.4

Visp-Brig

IPQ: 02.2023 A 103 24%

HRS 98.2%

GT

Né/Geb.: 25.10.2022

<b>@DISCO</b>	120.0763.3998.8	Verbier	<b>MOMO</b>	120.0608.7456.3	Verbier 09.2015 A 124 40% 10.2007 3/2 84
09.2023 P 110 86%		04.2010 3/3 86	<b>DARLING</b>	120.0149.9359.3	Verbier 09.2023 P 105 72% 03.2004 4/4 3/2 87
<b>SOYALA</b>	120.1268.1850.0	Augstbord	<b>\$JAKARI</b>	120.0641.3435.9	Augstbord 09.2015 A 95 26% 12.2015 92 88 EX90
02.2023 A 95 9%		02.2020 81 76 79 G 79	<b>STELLA</b>	120.0641.3434.2	Augstbord 09.2015 A 95 11% 02.2017 82 79 66 G 77

E./Z.: Gafner Mario, Beatenberg

Pr./Bes.: Reuteler Christoph & Serge, Ochlenberg

**88 DIPSI**

120.1666.5949.1

Sembrancher

IPQ: 03.2023 A 108 34%

HRS Pur sang/reinr.

GT

Né/Geb.: 21.09.2022

<b>@PRIMUS</b>	120.0997.6152.0	Châble	<b>@JUPITER</b>	410.0630.1984.0	Verbier 09.2023 P 99 85% 10.1998 4/4 90
09.2023 P 105 81%		11.2014 86 82 G+84	<b>PINSON</b>	120.0745.9395.5	Châble 09.2023 P 114 66% 11.2014 92 87 92 EX90
<b>DIVA</b>	120.1192.7142.8	Sembrancher	<b>LENNY</b>	120.0778.2761.3	Vers.-Champsec 09.2015 A 90 19% 03.2012 4/3 85
3 L. 3588 3.20 3.33 09.2023 P 114 59%		11.2022 87 86 87 VG87	<b>DRAGONNE</b>	120.0995.8298.9	Sembrancher 09.2023 P 109 62% 01.2021 89 92 85 VG88

E./Z.: Terrettaz Samuel, Sembrancher

Pr./Bes.: Reuteler Christoph & Serge, Ochlenberg

**89 TED B.**

120.1467.8424.3

Nikolaital

IPQ: 01.2023 A 102 6%

HRS 97.7%

GT

Né/Geb.: 24.10.2022

<b>#ZERMATT</b>	120.1553.8211.9	Nikolaital	<b>#FEDULOV</b>	120.1182.2707.5	hermignon-Montana 01.2016 A 112 26% 03.2016 81 78 G+80
08.2021 A 101 20%		12.2021 86 82 G+84	<b>ZITA</b>	120.1056.8526.0	Haudères 09.2023 P 88 56% 01.2016 84 79 82 G+82
<b>TARJA</b>	120.1425.8817.3	Nikolaital	<b>BO</b>	120.1253.3719.4	Martigny 10.2017 A 109 11% 10.2017 81 80 G+80
01.2023 A 102 5%		12.2021 82 80 77 G+80	<b>TOUNDRA</b>	120.1000.3837.5	Sion 04.2020 A 96 7% 01.2019 92 91 87 EX90

E./Z.: Julen Paul, Zermatt

Pr./Bes.: Schmidt Christa, Gremgiols

# MONNET JULIEN

## 90 CARAMBAR

120.1735.7511.1

Vex

IPQ: 12.2022 A 104 2%

HRS 96.5%

GT

Né/Geb.: 21.10.2022

<b>MALIBOU</b> 120.1538.4609.5 Vex 12.2021 80 73 G 77		<b>@PAGNOL</b> 120.1193.8995.6 Ravoire 09.2023 P 105 80% 10.2016 87 83 VG85
		<b>MANDA</b> 120.1126.0642.5 La Printse 05.2022 A 99 7% 11.2016 77 77 82 G 78
<b>CANDY</b> 120.1431.1431.9 Vex 12.2022 A 98 17% 12.2021 85 81 79 G+82		<b>\$LORENZO</b> 120.1122.9630.5 Evolène 09.2018 A 103 19% 12.2015 77 75 G 76
		<b>CANELLE</b> 120.1206.1677.5 Vex 09.2023 P 93 50% 12.2018 82 82 80 G+81

E./Z.: Rudaz Guido & Johny Par M. Rudaz Guido, E Pr./Bes.: Soc. Simple Crettenand - Besse par Joël (

## 91 NUTS

120.1739.3370.6

Sarreoyer

IPQ: 04.2023 A 103 15%

HRS 95.8%

GT

Né/Geb.: 29.01.2023

<b>#CICERO</b> 120.1338.2612.3 Haudères 03.2017 A 96 10% 10.2017 82 76 G 79		<b>MONT BLANC</b> 799.0048.1663. Aoste 09.2015 A 102 1% 01.2015 77 79 G 78
		<b>CERVINA</b> 120.1010.0317.4 Haudères 09.2023 P 80 55% 03.2018 93 84 89 VG89
<b>NUBIE</b> 120.0995.3537.4 Châtelet 09.2023 P 109 50% 11.2014 85 79 84 G+82		<b>POPEYE</b> 120.0745.8667.4 Sion 09.2015 A 102 17% 02.2010 3/3 84
		<b>NUAGE</b> 120.0473.0274.4 Châtelet 09.2023 P 120 67% 03.2010 4/3 3/3 87

E./Z.: Soc. Simple Crettenand - Besse par Joël Cret Pr./Bes.: Soc. Simple Crettenand - Besse par Joël (

## 92 NOSTROTORO

120.1736.2910.4

Châtelet

IPQ: 04.2023 A 106 18%

HRS 96.6%

GT

Né/Geb.: 06.01.2023

<b>#TINO</b> 120.1278.6352.3 Ravoire 01.2017 A 100 7% 11.2021 92 81 VG87		<b>#JB</b> 120.0988.4550.4 Vollèges-Levron 11.2017 A 92 10% 12.2012 4/3 85
		<b>BATICHA</b> 120.0311.7500.2 Ravoire 09.2015 A 106 18% 05.2006 3/3 3/3 84
<b>NAIROBI</b> 120.0995.3523.7 Châtelet 3.00 1828 3.61 3.77 4 L. 2655 3.19 3.58 09.2023 P 112 64% 03.2020 95 94 90 EX93		<b>\$STARTUFF</b> 120.0745.6393.4 Liddes 09.2023 P 116 90% 10.2010 4/3 89
		<b>NEPAL</b> 120.0758.2568.0 Châtelet 09.2023 P 118 54% 02.2012 4/3 3/3 86

E./Z.: Société simple Pralong Par Pralong Jean-Bağ Pr./Bes.: Soc. Simple Crettenand - Besse par Joël (

## 93 DANTON

120.1678.5670.7

Ayer

IPQ: 03.2023 A 101 10%

HRS Pur sang/reinr.

GT

Né/Geb.: 20.11.2022

<b>#MATO</b> 120.1425.8815.9 Nikolaïtal 11.2019 A 104 5% 01.2020 79 82 G+80		<b>BO</b> 120.1253.3719.4 Martigny 10.2017 A 109 11% 10.2017 81 80 G+80
		<b>MACARENA</b> 120.1119.9201.7 Sion 11.2019 A 98 9% 12.2016 85 85 79 G+83
<b>DUCHESSE</b> 120.1058.9570.6 Ayer 09.2015 A 99 33% 12.2016 82 77 79 G 79		<b>@CAPSULE</b> 120.0413.4607.2 Charrat 09.2023 P 93 83% 10.2007 5/3 92
		<b>DIANE</b> 120.0481.0799.7 Ayer 09.2023 P 99 53% 02.2012 4/3 3/3 87

E./Z.: Kittel Philippe, Vissoie

Pr./Bes.: Soc. Simple Metrailler Gothard et famille F

# MONNET JULIEN

**94 OBELIX**

120.1740.5741.8

Hérémence

IPQ: 12.2022 A 100 8%

HRS 91.3%

GT

Né/Geb.: 22.10.2022

<b>\$LORENZO</b>	120.1122.9630.5	Evolène	<b>HIDALGO</b>	120.0859.9062.0	Haute-Nendaz
09.2018 A 103 19%			09.2023 P 105 67%		11.2013 88 90 VG88
		12.2015 77 75 G 76	<b>LILAS</b>	120.0321.0906.8	Haudères
			09.2023 P 103 69%		03.2006 4/3 3/2 87
<b>ORIANA</b>	120.1534.5819.9	Hérémence	<b>#COISON</b>	120.1205.6652.0	Haudères
2.11 2238 3.62 3.57			03.2016 A 98 5%		02.2019 87 72 G+80
1 L. 2238 3.62 3.57			<b>ORIANE</b>	120.1265.3447.9	Hérémence
09.2023 P 92 40%		12.2022 81 79 83 G+81	09.2023 P 89 58%		02.2019 81 76 80 G 78

E./Z.: Pittet Julien, Hérémence

Pr./Bes.: Lochmatter Jean, La Forclaz VS (Evolène)

**95 MESSI**

120.1736.2417.8

Grône

IPQ: 02.2023 A 99 11%

HRS Pur sang/reinr.

GT

Né/Geb.: 20.12.2022

<b>\$DAMOCLES</b>	120.1259.0798.4	Châtelet	<b>LARGO</b>	120.1073.1480.9	Châtelet
02.2016 A 99 6%			09.2015 A 99 6%		12.2014 80 81 G+80
		10.2016 83 81 G+82	<b>DALLAS</b>	120.0786.0520.3	Sion
			09.2015 A 94 9%		02.2013 4/3 3/3 86
<b>BALTIMORE</b>	120.1444.0266.8	Grône	<b>DONALD TR</b>	120.1320.0576.5	Grône
09.2023 P 109 48%		02.2022 80 80 78 G 79	05.2017 A 107 9%		10.2017 85 78 G+81
			<b>BARONNE</b>	120.0745.7566.1	Grône
			09.2023 P 97 57%		01.2012 4/3 2/2 85

E./Z.: Soc. Simple Metrailler Gothard et famille Par | Pr./Bes.: Soc. Simple Metrailler Gothard et famille F

**96 NEIRO**

120.1673.3055.9

Châtelet

HRS 98.2%

Né/Geb.: 03.10.2022

<b>@POLUX</b>	410.0590.0148.4	Vers.-Champsec	<b>@PINOT</b>	410.0590.9581.0	Vers.-Champsec
09.2023 P 115 98%					10.1984 5/4 91
		10.1985 4/3 85	<b>MIGNONNE</b>	410.0590.8678.8	Vers.-Champsec
					03.1982 5/4 4/3 92
<b>NORMA</b>	120.1395.8514.7	Châtelet	<b>#TINO</b>	120.1278.6352.3	Ravoire
2.10 2777 3.42 3.24			01.2017 A 100 7%		11.2021 92 81 VG87
3 L. 3015 3.42 3.15			<b>NINA</b>	120.0910.9002.4	Châtelet
09.2023 P 88 56%		11.2020 79 85 78 G+80	09.2023 P 94 68%		11.2016 87 85 90 VG86

E./Z.: Société simple Pralong Par Pralong Jean-Bağ Pr./Bes.: Société simple Pralong Par Pralong Jean-

**97 TOM**

120.1736.2907.4

Châtelet

HRS 96.8%

Né/Geb.: 19.12.2022

<b>#TINO</b>	120.1278.6352.3	Ravoire	<b>#JB</b>	120.0988.4550.4	Vollèges-Levron
01.2017 A 100 7%			11.2017 A 92 10%		12.2012 4/3 85
		11.2021 92 81 VG87	<b>BATICHA</b>	120.0311.7500.2	Ravoire
			09.2015 A 106 18%		05.2006 3/3 3/3 84
<b>TITANE</b>	120.1112.2110.0	Châtelet	<b>PLUMO</b>	120.0992.3855.8	Verbier
2.10 3192 3.70 3.70			09.2015 A 102 20%		10.2012 4/2 84
2 L. 3139 3.60 3.58			<b>TIJUANA</b>	120.0910.9005.5	Châtelet
09.2023 P 108 61%		01.2021 92 92 96 EX93	09.2023 P 102 70%		03.2016 87 89 92 VG89

E./Z.: Société simple Pralong Par Pralong Jean-Bağ Pr./Bes.: Société simple Pralong Par Pralong Jean-



# MONNET JULIEN

98 TOUTOU

120.1736.2890.9

Châtelet

HRS 97.0%

Né/Geb.: 14.10.2022

#TINO	120.1278.6352.3	Ravoire	#JB	120.0988.4550.4	Vollèges-Levron
			11.2017 A 92 10%		12.2012 4/3 85
01.2017 A 100 7%		11.2021 92 81 VG87	BATICHA	120.0311.7500.2	Ravoire
			09.2015 A 106 18%		05.2006 3/3 3/3 84
TONUS	120.1182.4480.5	Châtelet	#NINO	120.1045.1417.2	Vers.-Champsec
2.11 2429 2.76 3.46			09.2015 A 105 19%		11.2014 85 78 G+82
3 L. 2922 2.71 3.38			TOPAZE	120.0910.9003.1	Châtelet
09.2023 P 96 56%		11.2021 79 83 85 G+82	09.2023 P 123 63%		11.2014 80 82 75 G 79

E./Z.: Société simple Pralong Par Pralong Jean-Bağ Pr./Bes.: Société simple Pralong Par Pralong Jean-

99 PINOCCHIO

120.1736.2892.3

Châtelet

HRS 97.2%

Né/Geb.: 19.10.2022

#TINO	120.1278.6352.3	Ravoire	#JB	120.0988.4550.4	Vollèges-Levron
			11.2017 A 92 10%		12.2012 4/3 85
01.2017 A 100 7%		11.2021 92 81 VG87	BATICHA	120.0311.7500.2	Ravoire
			09.2015 A 106 18%		05.2006 3/3 3/3 84
PAPILLON	120.1112.2085.1	Châtelet	PLUMO	120.0992.3855.8	Verbier
2.11 2880 3.78 3.68			09.2015 A 102 20%		10.2012 4/2 84
4 L. 3309 3.72 3.70			PIGEON	120.0910.8981.3	Châtelet
09.2023 P 114 62%		01.2020 89 86 87 VG87	09.2023 P 110 58%		02.2016 90 85 86 VG86

E./Z.: Société simple Pralong Par Pralong Jean-Bağ Pr./Bes.: Société simple Pralong Par Pralong Jean-

100 NICLO

120.1736.2889.3

Châtelet

HRS 96.8%

Né/Geb.: 13.10.2022

#TINO	120.1278.6352.3	Ravoire	#JB	120.0988.4550.4	Vollèges-Levron
			11.2017 A 92 10%		12.2012 4/3 85
01.2017 A 100 7%		11.2021 92 81 VG87	BATICHA	120.0311.7500.2	Ravoire
			09.2015 A 106 18%		05.2006 3/3 3/3 84
NEPTUNE	120.1249.7316.4	Châtelet	@NEYMAR	120.1112.2082.0	Châtelet
2.09 3268 3.27 3.64			10.2021 A 109 26%		11.2014 84 79 G+82
4 L. 3904 3.39 3.49			NEGUS	120.0840.3906.1	Châtelet
09.2023 P 112 61%		11.2021 83 87 89 VG86	09.2023 P 105 61%		12.2013 76 78 75 G 76

E./Z.: Société simple Pralong Par Pralong Jean-Bağ Pr./Bes.: Société simple Pralong Par Pralong Jean-

101 TZUFAR

120.1672.0395.2

Leuk

IPQ: 12.2022 A 106 7%

HRS Pur sang/reinr.

GT

Né/Geb.: 02.10.2022

#FRIMOUSSE	120.1539.5984.9	St-Jean	MONOLAS	120.1348.1113.5	Etat du Valais
			02.2018 A 124 19%		10.2018 81 75 G 78
07.2021 A 112 18%		12.2021 85 81 G+83	FARIDA	120.1201.9785.4	Leuk
			09.2023 P 97 55%		12.2018 83 84 72 G+80
TZUNAMI	120.1325.1762.6	Leuk	MALIBOU	120.1193.8987.1	Ravoire
			01.2016 A 100 5%		12.2015 83 71 G 77
10.2017 A 99 10%		01.2021 85 80 74 G+80	TZIGANE	120.0681.1103.5	Saas / St-Ried
			09.2015 A 98 34%		02.2014 92 88 89 VG89

E./Z.: Wyssen Diego & Madlen, Susten

Pr./Bes.: Stallung Kummer & Walpen, Naters

# MONNET JULIEN

**102 BJORN**

120.1609.0301.9

Visp-Brig

IPQ: 05.2023 A 95 3%

HRS Pur sang/reinr.

GT

Né/Geb.: 17.11.2022

<p><b>#PASTORE</b> 120.1520.6683.8 Leuk 03.2020 A 97 9% 11.2020 85 80 G+83</p>	<p><b>\$VITUS</b> 120.0150.1047.3 Visp-Brig 09.2015 A 92 23% 10.2005 5/3 92</p>
<p><b>BROWNIE</b> 120.1396.5753.0 Visp-Brig 05.2023 A 95 3% 12.2022 93 89 79 VG87</p>	<p><b>PANTHER</b> 120.1114.1388.8 Leuk 09.2015 A 102 12% 01.2019 91 84 82 VG86</p> <p><b>#KARO</b> 120.1117.9256.3 Visp-Brig 09.2015 A 95 8% 12.2015 86 83 VG85</p> <p><b>BOSTON</b> 120.0614.6444.2 Visp-Brig 12.2018 A 96 2% 12.2017 94 86 88 VG89</p>

E./Z.: Stallung Kummer & Walpen, Naters

Pr./Bes.: Stallung Kummer & Walpen, Naters

**103 FACTURE**

120.1666.5954.5

Sembrancher

IPQ: 10.2022 A 103 32%

HRS Pur sang/reinr.

Né/Geb.: 12.10.2022

<p><b>@PRIMUS</b> 120.0997.6152.0 Châble 09.2023 P 105 81% 11.2014 86 82 G+84</p>	<p><b>@JUPITER</b> 410.0630.1984.0 Verbier 09.2023 P 99 85% 10.1998 4/4 90</p>
<p><b>FITNESSE</b> 120.1403.2727.9 Sembrancher 2.10 2277 3.60 3.29 2 L. 2172 3.41 3.15 09.2023 P 90 55% 12.2021 86 80 76 G+81</p>	<p><b>PINSON</b> 120.0745.9395.5 Châble 09.2023 P 114 66% 11.2014 92 87 92 EX90</p> <p><b>ATHOS</b> 120.1192.7136.7 Sembrancher 09.2023 P 92 71% 04.2023 92 86 VG89</p> <p><b>FAUVETTE</b> 120.1075.0882.6 Sembrancher 09.2023 P 104 63% 11.2017 78 84 67 G 77</p>

E./Z.: Terrettaz Samuel, Sembrancher

Pr./Bes.: Terrettaz Samuel, Sembrancher

**104 DEGAT**

120.1666.5959.0

Sembrancher

IPQ: 10.2022 A 99 7%

HRS Pur sang/reinr.

Né/Geb.: 23.10.2022

<p><b>#SAM</b> 120.1610.9109.8 Fey 04.2021 A 94 12% 10.2021 80 80 G+80</p>	<p><b>@PAGNOL</b> 120.1193.8995.6 Ravoire 09.2023 P 105 80% 10.2016 87 83 VG85</p>
<p><b>DIANE</b> 120.1536.6832.1 Sembrancher 2.10 2446 3.15 3.64 1 L. 2446 3.15 3.64 09.2023 P 101 47% 11.2022 81 84 76 G+80</p>	<p><b>SURPRISE</b> 120.1192.7149.7 Sembrancher 09.2023 P 85 51% 02.2019 83 79 77 G+80</p> <p><b>\$SHREK</b> 120.1131.4827.6 Sembrancher 09.2015 A 104 13% 12.2015 84 84 G+84</p> <p><b>DRAGONNE</b> 120.0995.8298.9 Sembrancher 09.2023 P 109 62% 01.2021 89 92 85 VG88</p>

E./Z.: Terrettaz Samuel, Sembrancher

Pr./Bes.: Terrettaz Samuel, Sembrancher

**105 SHARAN**

120.1662.5908.0

Leuk

IPQ: 12.2022 A 94 16%

HRS Pur sang/reinr.

Né/Geb.: 03.10.2022

<p><b>\$VENOM</b> 120.0770.3534.6 Haute-Nendaz 09.2015 A 81 37% 10.2009 4/3 85</p>	<p><b>@JUSTIN</b> 120.0260.7270.5 Haudères 09.2023 P 64 92% 10.2004 4/4 90</p>
<p><b>SHEILA</b> 120.1112.7840.1 Leuk 12.2020 A 107 26% 11.2017 77 82 77 G 78</p>	<p><b>VAMPIRE</b> 410.0260.3169.8 Haute-Nendaz 09.2023 P 96 62% 05.2001 4/2 2/2 85</p> <p><b>@CARIBOU</b> 120.0270.9322.8 Vers.-Champsec 09.2023 P 122 96% 10.2004 5/3 91</p> <p><b>SHAKIRA</b> 120.0922.3549.3 Leuk 09.2015 A 90 6% 02.2015 78 81 70 G 77</p>

E./Z.: Steiner Christian, Turtmann

Pr./Bes.: Terrettaz Samuel, Sembrancher

# MONNET JULIEN

**106 VITALIS**

120.1585.3586.4

Grimisuat

IPQ: 12.2022 A 101 6%

HRS Pur sang/reinr.

GT

Né/Geb.: 24.10.2022

<b>@BAIKAL</b>	120.1527.5518.3	Venthône	<b>#PATCHOULI</b>	120.1119.9217.8	Sion
			09.2015 A 94 7%		11.2015 80 73 G 76
07.2021 A 100 16%		04.2021 83 81 G+82	<b>BOLOGNE</b>	120.0533.5003.6	Leuk
			09.2023 P 102 55%		03.2015 91 91 92 EX91
<b>VENUM</b>	120.1467.3605.1	Grimisuat	<b>COQUIN</b>	120.1327.6202.6	Sarreyer
			02.2018 A 105 7%		11.2018 88 80 G+84
12.2022 A 100 9%		12.2021 78 83 85 G+81	<b>VODKA</b>	120.0933.0820.2	Grimisuat
			09.2015 A 95 27%		11.2014 82 79 77 G 79

E./Z.: Roux Grégoire, Grimisuat

Pr./Bes.: Thetaz Bertrand, Orsières

**107 PABLO**

120.1676.6464.7

Dala

IPQ: 03.2023 A 103 9%

HRS 98.4%

GT

Né/Geb.: 09.12.2022

<b>#FEDULOV</b>	120.1182.2707.5	hermignon-Montana	<b>@CARIBOU</b>	120.0270.9322.8	Vers.-Champsec
			09.2023 P 122 96%		10.2004 5/3 91
01.2016 A 112 26%		03.2016 81 78 G+80	<b>FLIKA</b>	120.0875.8017.1	Lens-Icogne
			09.2015 A 98 10%		02.2019 88 82 81 G+84
<b>PRINCESSE</b>	120.0650.1538.1	Dala	<b>#SCHAOLIN</b>	120.0856.6409.5	Leuk
			09.2015 A 88 27%		10.2012 4/2 84
09.2015 A 92 9%		11.2018 80 83 76 G+80	<b>BANDIT</b>	120.0650.1530.5	Dala
			09.2015 A 95 10%		02.2014 90 86 74 G+84

E./Z.: Dalliard Ywar, Salgesch

Pr./Bes.: Udry Frank, Pont-de-la-Morge (Sion)

**108 ERAGON**

120.1681.9047.3

Evolène

IPQ: 01.2023 A 90 5%

HRS Pur sang/reinr.

GT

Né/Geb.: 04.11.2022

<b>MALIBOU</b>	120.1538.4609.5	Vex	<b>@PAGNOL</b>	120.1193.8995.6	Ravoire
			09.2023 P 105 80%		10.2016 87 83 VG85
		12.2021 80 73 G 77	<b>MANDA</b>	120.1126.0642.5	La Printse
			05.2022 A 99 7%		11.2016 77 77 82 G 78
<b>ELYSEE</b>	120.0924.6192.2	Vollèges-Levron	<b>PELOK</b>	120.0476.6316.6	Hérémenche
			09.2015 A 99 25%		10.2007 3/3 84
09.2018 A 81 21%		02.2015 87 83 80 G+83	<b>VERSAILLES</b>	120.0547.6140.4	Vollèges-Levron
			09.2023 P 59 61%		04.2009 3/3 1/2 82

E./Z.: Rudaz Guido & Johny Par M. Rudaz Guido, E Pr./Bes.: Voide Gérald et Inès, Evolène

**109 VLADIMIR**

120.1679.7802.7

Evolène

IPQ: 01.2023 A 96 3%

HRS Pur sang/reinr.

GT

Né/Geb.: 18.11.2022

<b>MUSCATY</b>	120.1489.9013.0	Premploz	<b>#TITY</b>	120.1326.4103.1	Premploz
					10.2018 84 80 G+82
11.2020 A 100 3%		11.2020 76 77 G 76	<b>MIRETTE</b>	120.0996.0973.0	Premploz
			09.2015 A 99 12%		12.2016 83 83 82 G+82
<b>VAILLANTE</b>	120.1265.6795.8	Premploz	<b>TURBO</b>	120.1120.9690.5	Premploz
			09.2015 A 88 15%		12.2015 82 84 G+82
04.2021 A 93 7%		03.2021 88 85 83 VG85	<b>VAMPIRE</b>	120.0857.2070.8	Premploz
			09.2015 A 99 12%		11.2014 80 83 81 G+81

E./Z.: Dessimoz Jean-Charles, Premploz

Pr./Bes.: Voide Gérald et Inès, Evolène

# MONNET JULIEN

**110 VOLVO**

120.1674.4695.3

Vispertal

IPQ: 03.2023 A 106 15%

HRS Pur sang/reinr.

GT

Né/Geb.: 15.12.2022

<b>TINO</b>	120.1393.5211.4	Vispertal	<b>CHORIZO</b>	120.1458.0583.3	Coteaux du Soleil
			11.2019 A 95 12%		10.2019 82 83 G+82
03.2021 A 97 5%		10.2021 85 83 G+84	<b>TINA</b>	120.1252.8409.2	Visp-Brig
			09.2023 P 91 49%		12.2022 88 88 87 VG88
<b>VIOLINE</b>	120.1252.8373.6	Visp-Brig	<b>VANCOUVER</b>	120.0687.0254.7	Visp-Brig
			09.2018 A 102 18%		03.2016 92 91 EX91
09.2023 P 111 55%		11.2020 86 81 84 G+84	<b>VIVANA</b>	120.0923.7668.4	Visp-Brig
			09.2023 P 106 60%		02.2017 90 86 81 VG86

E./Z.: Williner - Kalbermatten Anton, Visp

Pr./Bes.: Williner - Kalbermatten Anton, Visp

**111 TAO**

120.1755.8016.8

Visp-Brig

IPQ: 04.2023 A 88 30%

HRS 98.3%

GT

Né/Geb.: 05.12.2022

<b>@PANDORI</b>	120.0840.6374.5	Vers.-Champsec	<b>@CARIBOU</b>	120.0270.9322.8	Vers.-Champsec
			09.2023 P 122 96%		10.2004 5/3 91
09.2023 P 95 81%		11.2010 4/3 86	<b>PANDORE</b>	410.0590.2826.9	Vers.-Champsec
			09.2023 P 87 69%		05.1999 4/3 4/3 89
<b>TROPHE</b>	120.1349.4562.5	Vollèges-Levron	<b>TANGO</b>	120.1261.0037.7	Sembrancher
			02.2016 A 102 7%		10.2016 81 79 G+80
09.2023 P 83 39%		01.2021 84 84 85 G+84	<b>TANGO</b>	120.1191.6542.0	Vollèges-Levron
			09.2023 P 93 60%		11.2017 78 80 83 G+80

E./Z.: Fux Ivo, Eggerberg

Pr./Bes.: Williner Ursula, Grächen

**112 MOOSES**

120.1537.7639.2

Nikolaital

IPQ: 02.2023 A 99 3%

HRS Pur sang/reinr.

GT

Né/Geb.: 15.12.2022

<b>\$DAMOCLES</b>	120.1259.0798.4	Châtelet	<b>LARGO</b>	120.1073.1480.9	Châtelet
			09.2015 A 99 6%		12.2014 80 81 G+80
02.2016 A 99 6%		10.2016 83 81 G+82	<b>DALLAS</b>	120.0786.0520.3	Sion
			09.2015 A 94 9%		02.2013 4/3 3/3 86
<b>MIRA</b>	120.1402.7044.5	Fey	<b>LUCKY</b>	120.1255.3129.5	Fey
			12.2016 A 104 5%		10.2016 75 79 G 76
02.2023 A 99 6%		02.2023 83 87 84 G+84	<b>MAGALI</b>	120.0855.9065.3	Haute-Nendaz
			09.2015 A 94 17%		02.2013 4/3 3/2 85

E./Z.: Jaeger Christof, Grächen

Pr./Bes.: Williner Ursula, Grächen

**113 BALOU**

120.1592.3952.5

Chermignon-Montana

IPQ: 12.2022 A 98 5%

HRS Pur sang/reinr.

GT

Né/Geb.: 10.10.2022

<b>\$ROMULUS</b>	120.1249.8259.3	Haute-Nendaz	<b>VIGOUSSE</b>	120.1087.1566.7	Pied-du-Château
			09.2015 A 106 13%		11.2014 78 78 G 78
01.2022 A 100 6%		03.2019 88 81 G+84	<b>FANON</b>	120.0807.6243.7	Daillon
			09.2015 A 94 9%		01.2014 86 81 77 G+82
<b>BRESIL</b>	120.1399.3283.5	Chermignon-Montana	<b>\$TIM</b>	120.0549.6824.7	Vers.-Champsec
			09.2015 A 99 21%		10.2007 3/2 83
12.2022 A 97 16%		12.2022 85 82 82 G+83	<b>BRUNETTE</b>	120.1151.9432.5	Fey
			09.2023 P 97 42%		03.2018 82 85 84 G+83

E./Z.: Robyr Stephane, Crans-Montana

Pr./Bes.: Williner Ursula, Grächen

# MONNET JULIEN

## 114 GRUPPIA

120.1537.7644.6

Nikolaital

IPQ: 12.2022 A 103 4%

HRS Pur sang/reinr.

GT

Né/Geb.: 20.09.2022

<b>#BAROLI</b>	120.1600.6076.7	Vollèges-Levron	<b>#DRACULA</b>	120.1403.2731.6	Sembrancher
			05.2020 A 93 16%		10.2019 85 83 G+84
01.2021 A 102 6%		10.2021 83 84 G+83	<b>BAYONNE</b>	120.1188.0906.6	Leuk
			11.2020 A 111 9%		11.2018 83 83 72 G+80
<b>GOQUETTE</b>	120.1333.3888.6	Visp-Brig	<b>TIZIANO</b>	120.1252.8174.9	Nikolaital
			11.2015 A 109 38%		10.2016 78 80 G 79
06.2022 A 104 11%		01.2021 82 86 73 G+80	<b>GANGOZ</b>	120.1115.5539.7	Visp-Brig
			09.2015 A 98 5%		11.2017 78 82 83 G+81

E./Z.: Jaeger Christof, Grächen

Pr./Bes.: Williner Ursula, Grächen

## 115 GASTO

120.1687.3867.5

Visp-Brig

HRS Pur sang/reinr.

Né/Geb.: 23.11.2022

<b>#PRIMUS</b>	120.1068.9669.6	Augstbord	<b>ZETOR</b>	120.0949.0686.5	Leuk
			09.2015 A 92 16%		10.2012 3/3 84
09.2015 A 97 6%		11.2014 82 78 G+80	<b>PROMISE</b>	120.0836.1545.7	Augstbord
			09.2015 A 102 9%		01.2013 4/3 3/2 85
<b>GRAZIA</b>	120.1407.6540.8	Visp-Brig	<b>#GOGGO</b>	120.1127.3702.0	Visp-Brig
			04.2016 A 99 10%		02.2018 93 88 EX90
12.2018 A 100 5%		12.2021 74 82 84 G 79	<b>GLORIA</b>	120.1127.3700.6	Visp-Brig
			09.2015 A 100 10%		11.2020 89 91 86 VG88

E./Z.: Zuber Marcel, Naters

Pr./Bes.: Zuber Marcel, Naters

## 116 ZEPPELIN

120.1738.8426.8

Leuk

IPQ: 03.2023 A 96 5%

HRS 98.4%

GT

Né/Geb.: 13.11.2022

<b>#PASTORE</b>	120.1520.6683.8	Leuk	<b>\$VITUS</b>	120.0150.1047.3	Visp-Brig
			09.2015 A 92 23%		10.2005 5/3 92
03.2020 A 97 9%		11.2020 85 80 G+83	<b>PANTHER</b>	120.1114.1388.8	Leuk
			09.2015 A 102 12%		01.2019 91 84 82 VG86
<b>ZARA</b>	120.1410.3678.1	Leuk	<b>BALOO</b>	120.1120.4858.4	Châtelet
			09.2015 A 85 10%		11.2014 84 78 G+81
11.2018 A 97 10%		12.2021 84 84 85 G+84	<b>ZIBIRA</b>	120.0789.6604.5	Haudères
			09.2015 A 110 29%		02.2014 86 83 73 G+81

E./Z.: Wyssen Horst & Armin, Gampel

Pr./Bes.: Zumofen-Gattlen z.Hd. Zumofen Alain, Tur

## 117 PANTHER

120.1772.8951.9

Dala

IPQ: 02.2023 A 102 7%

HRS 96.9%

Né/Geb.: 10.02.2023

<b>@BAIKAL</b>	120.1527.5518.3	Venthône	<b>#PATCHOULI</b>	120.1119.9217.8	Sion
			09.2015 A 94 7%		11.2015 80 73 G 76
07.2021 A 100 16%		04.2021 83 81 G+82	<b>BOLOGNE</b>	120.0533.5003.6	Leuk
			09.2023 P 102 55%		03.2015 91 91 92 EX91
<b>PICANTE</b>	120.0350.1145.0	Visp-Brig	<b>\$MANITOU</b>	120.1000.3821.4	Sion
			09.2015 A 96 8%		10.2012 4/3 85
11.2016 A 104 11%		03.2020 84 83 76 G+81	<b>PACITA</b>	120.0546.7430.8	Dala
			09.2015 A 110 35%		02.2010 4/3 3/3 85

E./Z.: Julier Reto & Philipp, Varen

Pr./Bes.: Zumofen-Gattlen z.Hd. Zumofen Alain, Tur

# MONNET JULIEN

118 XOXO

120.1525.0498.9

Leuk

HRS 97.8%

Né/Geb.: 02.11.2022

<b>#CARLOS</b> 120.1481.7212.3 Venthône 07.2020 A 93 7%	11.2020 84 81 G+83	<b>#PATCHOULI</b> 120.1119.9217.8 Sion 09.2015 A 94 7% 11.2015 80 73 G 76
		<b>CACAO</b> 120.1097.7030.6 Venthône 07.2020 A 93 22% 12.2016 79 79 84 G+80
<b>XENA</b> 120.1051.2928.3 Leuk 09.2023 P 100 57%	02.2017 84 79 79 G+81	<b>@CARIBOU</b> 120.0270.9322.8 Vers.-Champsec 09.2023 P 122 96% 10.2004 5/3 91
		<b>XENTI</b> 120.0745.7295.0 Leuk 09.2015 A 90 20%

E./Z.: Zumofen-Gattlen z.Hd. Zumofen Alain, Turtm: Pr./Bes.: Zumofen-Gattlen z.Hd. Zumofen Alain, Tu

## Liste des animaux par père

Père	Identité		Empreinte	N° de concours des fils
#PABLO	799.0121.6264.	96	Aoste	3
@JUSTIN	120.0260.7270.5	25	Haudères	5
@PRINCE	120.0311.9195.8	15	Chermignon-Mo...	58
\$TIM	120.0549.6824.7	59	Vers.-Champsec	18
\$BREONA	120.0553.0975.9	27	Hérémece	7, 13
\$TONUS	120.0678.0975.9	59	Vers.-Champsec	64
\$TARTUFF	120.0745.6393.4	33	Liddes	67
@DISCO	120.0763.3998.8	63	Verbier	87
@FEROCE	120.0767.3252.9	28	Isérables	57
\$VENOM	120.0770.3534.6	26	Haute-Nendaz	105
@POCHTRON	120.0775.7900.0	28	Isérables	24
@PANDORI	120.0840.6374.5	59	Vers.-Champsec	111
\$TWISTER	120.0851.5979.9	77	Leuk	72
#NONNON	120.0929.1209.7	15	Chermignon-Mo...	9
#CRAPULE	120.0988.4522.1	64	Vollèges-Levron	27
@PRIMUS	120.0997.6152.0	9	Châble	68, 88, 103
@KARAMEL	120.0999.5557.8	6	La Printse	39
#FUSIL	120.1053.2196.0	64	Vollèges-Levron	60
#CARNAVAL	120.1058.3333.3	25	Haudères	83
#PRIMUS	120.1068.9669.6	81	Augstbord	115
@NEYMAR	120.1112.2082.0	14	Châtelet	85
\$LORENZO	120.1122.9630.5	70	Evolène	94
\$BENICIO	120.1127.9794.9	22	Grimentz	15
#FEDULOV	120.1182.2707.5	15	Chermignon-Mo...	73, 107
@PAGNOL	120.1193.8995.6	45	Ravoire	29
#COISON	120.1205.6652.0	25	Haudères	86
\$ROMULUS	120.1249.8259.3	26	Haute-Nendaz	113
\$VENTOS	120.1252.8378.1	78	Visp-Brig	2, 49, 82
\$DAMOCLES	120.1259.0798.4	14	Châtelet	95, 112
#SHILOW	120.1261.2172.3	6	La Printse	33
SAM-JAY	120.1264.1539.6	78	Visp-Brig	65
#TINO	120.1278.6352.3	45	Ravoire	92, 97, 98, 99, 100
#NAPOLEON	120.1328.4770.9	14	Châtelet	30
@CHARLY	120.1328.7532.0	81	Augstbord	34
#BUDDY	120.1336.6831.0	77	Leuk	47
#CICERO	120.1338.2612.3	25	Haudères	91
\$FUNES	120.1339.9906.3	64	Vollèges-Levron	42, 61, 63
TINO	120.1393.5211.4	84	Vispertal	110
VITORIO	120.1393.5217.6	84	Vispertal	79
#MILORD	120.1400.2257.0	33	Liddes	17
#MATO	120.1425.8815.9	82	Nikolaital	93
#COVID	120.1459.9539.8	66	Ayent	10
#SILEX	120.1461.5119.9	64	Vollèges-Levron	43
@PIRLO	120.1463.3551.3	64	Vollèges-Levron	38
#PIGALO	120.1464.8831.8	59	Vers.-Champsec	28
#BANDIT	120.1467.5132.0	19	Fey	76
#FUSIONNEL	120.1473.5345.5	64	Vollèges-Levron	11, 12, 77
CYRANO	120.1473.5351.6	64	Vollèges-Levron	14
#VENIN	120.1475.6113.3	14	Châtelet	19
LION	120.1475.7489.8	70	Evolène	69
#CARLOS	120.1481.7212.3	58	Venthône	118
MUSCATY	120.1489.9013.0	75	Premploz	22, 109
NINO	120.1492.5277.0	39	Moay	40
#BENBASKÜL	120.1493.7992.7	22	Grimentz	50
#ATCHOUM	120.1512.8402.8	60	Coteaux du Soleil	25
#PASTORE	120.1520.6683.8	77	Leuk	102, 116
BREXIT	120.1520.8667.6	70	Evolène	44
NUS	120.1524.7837.2	6	La Printse	46, 55, 71
@BAIKAL	120.1527.5518.3	58	Venthône	54, 62, 84, 106, 117

## Liste des animaux par père

Père	Identité	Empreinte	N° de concours des fils
TRUMP	120.1529.6547.6	19 Fey	80
LUKAKU	120.1531.7732.8	78 Visp-Brig	66
BIDEN	120.1533.3764.7	80 Dala	75
#VOYOU	120.1536.0770.2	14 Châtelet	51, 56
MALIBOU	120.1538.4609.5	61 Vex	90, 108
MOCA	120.1539.4855.3	66 Ayent	8
RUBEN	120.1539.4869.0	66 Ayent	35
#FRIMOUSSE	120.1539.5984.9	54 St-Jean	101
MALBORO	120.1541.8768.5	62 Veysonnaz	53
VAUTOUR	120.1541.9525.3	64 Vollèges-Levron	78
#DEMOCRATE	120.1545.7185.9	28 Isérables	41
TYRANOSAURE	120.1549.5347.1	64 Vollèges-Levron	16
#ZERMATT	120.1553.8211.9	82 Nikolaital	70, 89
#THUNDER	120.1553.8213.3	82 Nikolaital	4
MAXIMUS	120.1585.7464.1	24 Grône	1
TRIOMPHE	120.1586.6128.0	60 Coteaux du Soleil	26, 37
#MORPHI	120.1596.0926.7	59 Vers.-Champsec	23
MINCEALORS	120.1599.0461.4	59 Vers.-Champsec	59
PACMAN	120.1600.2281.9	27 Hérémente	32
#BAROLI	120.1600.6076.7	64 Vollèges-Levron	114
CELTIC	120.1603.5540.5	19 Fey	45, 52
#YGREC	120.1603.5947.2	53 Sion	48
FARRUKO	120.1604.0032.7	52 Sembrancher	31
PORTOS	120.1606.2282.8	6 La Printse	81
#SHIVANI	120.1606.5766.0	78 Visp-Brig	36
@BRODEN	120.1607.9430.3	59 Vers.-Champsec	74
#SAM	120.1610.9109.8	19 Fey	104
MAYAFAROUK	120.1617.2121.6	76 Pied-du-Château	20, 21
@POLUX	410.0590.0148.4	59 Vers.-Champsec	96
@CACTUS	410.0640.4307.3	64 Vollèges-Levron	6



## Liste des animaux par propriétaire

N°	Animal	Identité		Empreinte	Propriétaire
2	TENARO	120.1695.3734.5	82	Nikolaital	Andenmatten Riccardo, Grächen
3	PROKOFIEV	120.1675.1263.4	14	Châtelet	Au Bonheur des Reines par Duper...
4	SIBERIE	120.1675.1267.2	14	Châtelet	Au Bonheur des Reines par Duper...
5	DIXON	120.1746.7074.7	5	Ayer	Baertschi-Glauser Stéphane, Mézi...
7	POLAK	120.1669.4284.5	57	Trient	Boson P.-Marcel & Fils Par M. Bos...
33	PIRATE	120.1739.3364.5	49	Sarreyer	Bovier Loïc, Euseigne
64	NYX	120.1539.9044.6	59	Vers.-Champsec	Bovier Loïc, Euseigne
8	NOXY	120.1670.2469.4	74	Daillon	Bregy Marco, Turtmann
9	BOCK	120.1670.6781.3	64	Vollèges-Levron	Bregy Marco, Turtmann
10	VITALIS	120.1674.3096.9	83	Saas / St-Ried	Bregy Marco, Turtmann
11	DONALD	120.1734.9237.1	77	Leuk	Bregy Ralf, Unterems
12	COOLJO	120.1469.3344.3	77	Leuk	Bregy Ralf, Unterems
13	CHIQUITO	120.1476.2508.8	77	Leuk	Bregy Ralf, Unterems
14	CALYPSO	120.1664.6142.1	59	Vers.-Champsec	Bruchez Jean-Louis, Lourtier
15	BELLO	120.1705.2153.1	59	Vers.-Champsec	Bruchez Jean-Louis, Lourtier
16	NICO	120.1751.4706.4	15	Chermignon-Mo...	Carthoblaz Etienne de Gérald, Beu...
17	FARCEUR	120.1742.2146.8	33	Liddes	Carthoblaz Etienne de Gérald, Beu...
18	ACHILLE	120.1747.7641.8	19	Fey	Carthoblaz Etienne de Gérald, Beu...
19	ARBOK	120.1739.4934.9	18	Ferret	Darbellay Pascal de Joseph, Bex
20	RATON	120.1740.2805.0	76	Pied-du-Château	Darbellay Pascal de Joseph, Bex
21	VLADI	120.1604.0838.5	76	Pied-du-Château	Daves Damien, Troistorrents
22	BOUBOULE	120.1664.1024.5	75	Premploz	Dessimoz Jean-Charles, Premploz
23	POPPY	120.1596.0935.9	59	Vers.-Champsec	Domaine de Châteauneuf OEA, Sion
24	VAMOS	120.1675.3690.6	6	La Printse	Domaine de Châteauneuf OEA, Sion
25	MILOU	120.1735.4808.5	60	Coteaux du Soleil	Domaine des Grandes-Iles SA Par...
26	CHOUCHOU	120.1735.4786.6	60	Coteaux du Soleil	Domaine des Grandes-Iles SA Par...
27	PALESTULE	120.1619.7390.5	65	Etat du Valais	Domaine des Grandes-Iles SA Par...
28	CONDOR	120.1737.6425.6	21	Fully	Dorsaz-Maret Philippe, Fully
56	MUSTANG	120.1681.9307.8	14	Châtelet	Duay Dominique, Orsières
29	RABIOT	120.1585.3588.8	23	Grimisuat	Dubuis Joel & Fils, Drône VS
30	METATRON	120.1663.8764.6	39	Moay	Dubuis Joel & Fils, Drône VS
31	VIDOK	120.1743.5988.8	70	Evolène	Emonet Pierre, Sembrancher
32	FRANCKY	120.1736.4086.4	27	Hérémenche	Etable "Dayer & Vescoz" Par. Mme...
34	FUMISTE	120.1744.5111.7	64	Vollèges-Levron	Etable Carthoblaz & Délèze Par M...
35	MILLO	120.1671.4251.0	66	Ayent	Fardel Jean-Michel, Ayent
36	CHOCO	120.1672.3617.2	4	Aven-Conth.	Fardel Philippe, Ayent
37	NAVARE	120.1656.4308.8	60	Coteaux du Soleil	Favre Jean-Louis, Salins
38	CONSERVATEUR	120.1741.1192.9	53	Sion	Favre Jean-Louis, Salins
39	RADICAL	120.1674.2949.9	53	Sion	Favre Jean-Louis, Salins
40	CASANOVA	120.1676.4112.9	28	Isérables	Favre Valéry, Isérables
41	CACAO	120.1746.0580.0	59	Vers.-Champsec	Fellay Eric, Bruson
42	LEON	120.1633.1409.6	59	Vers.-Champsec	Fellay Eric, Bruson
44	LEMON	120.1738.3776.9	64	Vollèges-Levron	Ferme Des Biolles Par M. Sauthier...
45	BENELTIC	120.1701.8741.6	22	Grimentz	Ferme Des Biolles Par M. Sauthier...
46	PRUDENT	120.1747.2176.0	64	Vollèges-Levron	Ferme La Pastorale Par M. Michell...
43	MESSI	120.1705.7741.5	60	Coteaux du Soleil	Ferme à "Mimi" Cotter Michael et ...
47	DIVIN	120.1685.7085.5	18	Ferret	Formaz Jean-Pierre, Praz-de-Fort
48	PIRLO	120.1676.0381.3	53	Sion	Formaz Sébastien & Jean-Charles...
49	BADILE	120.1737.8234.2	9	Châble	Formaz Sébastien & Jean-Charles...
50	TATONGA	120.1739.9524.7	6	La Printse	Fournier Eric, Veysonnaz
51	MOUSTAKI	120.1681.9296.5	14	Châtelet	Fournier Eric, Veysonnaz
52	BENRINNES	120.1603.2205.6	22	Grimentz	Fournier Jérôme de Simon-Pierre, ...
53	BOBY	120.1745.7756.5	6	La Printse	Fournier Jérôme de Simon-Pierre, ...
58	FARINET	120.1744.9813.6	43	Orsières	Frossard Maxime, Orsières
61	CALYPSO	120.1685.3762.9	13	Charrat	Frossard Yvan, Martigny-Croix
54	SHIRANO	120.1735.4737.8	64	Vollèges-Levron	Frossard Frères Par Frossard Alai...
55	GALERE	120.1692.1503.8	64	Vollèges-Levron	Frossard Frères Par Frossard Alai...
62	CASINO	120.1734.6549.8	84	Vispental	Fux Wendelin, Eggerberg
63	PERLIMPINPIN	120.1692.1490.1	64	Vollèges-Levron	Gabioud Thomas, Levron

## Liste des animaux par propriétaire

N°	Animal	Identité	Empreinte	Propriétaire
65	ANGUS	120.1675.8834.9	79 Champex	Grünenfelder Christian, Farvagny
67	PINTURAUULT	120.1742.6133.4	78 Visp-Brig	Heister Axel, Bellwald
68	DIAMANT	120.1732.0861.3	27 Hérémençe	Heritier Raphael, Savièse
69	TIFO	120.1744.9598.2	50 Savièse	Heritier Raphael, Savièse
70	PABLO	120.1553.8225.6	82 Nikolaital	Karlen Remo des Walter, Stalden ...
71	TOPAZ	120.1671.0676.5	64 Vollèges-Levron	Kobel Heinz & Sabine, Savièse
72	FERRAGAMO	120.1681.9036.7	70 Evolène	Kobel Heinz & Sabine, Savièse
60	RINGOSTAR	120.1742.1056.1	33 Liddes	Lattion Benoit, Liddes
94	OBELIX	120.1740.5741.8	27 Hérémençe	Lochmatter Jean, La Forclaz VS (...)
73	FIRSOV	120.1676.0376.9	53 Sion	Marcoz Fabrice, Fontaine Dessous...
59	JUMPING	120.1670.3281.1	59 Vers.-Champsec	Maret Thierry, Lourtier
74	DIONIS	120.1696.9415.4	77 Leuk	Matter Nando, Susten
75	FAR WEST	120.1743.0568.7	5 Ayer	Melly Léonard, Ayer
76	BRUTUS	120.1613.3346.4	19 Fey	Melly Léonard, Ayer
77	DIFUSIO	120.1734.9239.5	77 Leuk	Michellod Olivier, Sembrancher
78	ZEBULON	120.1687.9370.4	9 Châble	Michellod Olivier, Sembrancher
79	DEMON	120.1682.8023.5	28 Isérables	Morisod Johan, Saxon
80	C JEROME	120.1763.4461.5	70 Evolène	Pannatier Marius, Evolène
81	VICKING	120.1697.5458.2	6 La Printse	Pitteloud Tony & Hildegarde, Haut...
82	NOVELLY	120.1736.1905.1	19 Fey	Pitteloud Tony de Jean, Haute-Nen...
83	MOUNET	120.1619.7765.1	25 Haudères	Pittet Julien, Hérémençe
84	DIMITRI	120.1746.7076.1	5 Ayer	Quinodoz Jean-Michel & Fils, Les ...
85	CESAR	120.1736.2978.4	32 Leytron-Saillon	Raymond Jean-Yves, Saillon
86	HOOGAN	120.1738.8427.5	77 Leuk	Reuse Martial & Alice, Orsières
87	SONY	120.1602.0770.4	78 Visp-Brig	Reuteler Christoph & Serge, Ochle...
88	DIPSI	120.1666.5949.1	52 Sembrancher	Reuteler Christoph & Serge, Ochle...
57	DJ	120.1730.0521.2	71 La Sage	Rieder Jean-Michel, La Sage (Evol...
89	TED B.	120.1467.8424.3	82 Nikolaital	Schmidt Christa, Grengiols
90	CARAMBAR	120.1735.7511.1	61 Vex	Soc. Simple Crettenand - Besse p...
91	NUTS	120.1739.3370.6	49 Sarreyer	Soc. Simple Crettenand - Besse p...
92	NOSTROTORO	120.1736.2910.4	14 Châtelet	Soc. Simple Crettenand - Besse p...
93	DANTON	120.1678.5670.7	5 Ayer	Soc. Simple Metrailler Gothard et f...
95	MESSI	120.1736.2417.8	24 Grône	Soc. Simple Metrailler Gothard et f...
96	NEIRO	120.1673.3055.9	14 Châtelet	Société simple Pralong Par Pralon...
97	TOM	120.1736.2907.4	14 Châtelet	Société simple Pralong Par Pralon...
98	TOUTOU	120.1736.2890.9	14 Châtelet	Société simple Pralong Par Pralon...
99	PINOCCHIO	120.1736.2892.3	14 Châtelet	Société simple Pralong Par Pralon...
100	NICLO	120.1736.2889.3	14 Châtelet	Société simple Pralong Par Pralon...
101	TZUFAR	120.1672.0395.2	77 Leuk	Stallung Kummer & Walpen, Naters
102	BJORN	120.1609.0301.9	78 Visp-Brig	Stallung Kummer & Walpen, Naters
66	BONAPARTE	120.1623.2976.3	14 Châtelet	Stierenhaltergemeinschaft Goms, I...
103	FACTURE	120.1666.5954.5	52 Sembrancher	Terrettaz Samuel, Sembrancher
104	DEGAT	120.1666.5959.0	52 Sembrancher	Terrettaz Samuel, Sembrancher
105	SHARAN	120.1662.5908.0	77 Leuk	Terrettaz Samuel, Sembrancher
106	VITALIS	120.1585.3586.4	23 Grimisuat	Thetaz Bertrand, Orsières
107	PABLO	120.1676.6464.7	80 Dala	Udry Frank, Pont-de-la-Morge (Sion)
6	KARPOV	120.1746.8663.2	59 Vers.-Champsec	Uttinger Melissa, Bruson
108	ERAGON	120.1681.9047.3	70 Evolène	Voide Gérald et Inès, Evolène
109	VLADIMIR	120.1679.7802.7	70 Evolène	Voide Gérald et Inès, Evolène
111	TAO	120.1755.8016.8	78 Visp-Brig	Williner Ursula, Grächen
112	MOOSES	120.1537.7639.2	82 Nikolaital	Williner Ursula, Grächen
113	BALOU	120.1592.3952.5	15 Chermignon-Mo...	Williner Ursula, Grächen
114	GRUPPIA	120.1537.7644.6	82 Nikolaital	Williner Ursula, Grächen
110	VOLVO	120.1674.4695.3	84 Vispertal	Williner - Kalbermatten Anton, Visp
115	GASTO	120.1687.3867.5	78 Visp-Brig	Zuber Marcel, Naters
116	ZEPPELIN	120.1738.8426.8	77 Leuk	Zumofen-Gattlen z.Hd. Zumofen Al...
117	PANTHER	120.1772.8951.9	80 Dala	Zumofen-Gattlen z.Hd. Zumofen Al...
118	XOXO	120.1525.0498.9	77 Leuk	Zumofen-Gattlen z.Hd. Zumofen Al...
1	MALIBU	120.1739.2802.3	83 Saas / St-Ried	Zurbriggen Ivan, Visp



## TAUREAUX MIS EN VENTE ZUM VERKAUF ANGEBOTENE STIERE

No catalogue	Nom	BDTA	Naissance	Propriétaire
29	RABIOT	120158535888	07.12.2022	Dubuis Joel et fils
49	BADILE	120173782342	08.11.2022	Formaz Sébastien et Jean-Charles
103	FACTURE	120166659545	10.12.2022	Terrettaz Samuel
104	DEGAT	120166659590	07.12.2022	Terrettaz Samuel