Prestations de la FSIA

Service d'insémination
Conseils d'élevage, service soigné d'insémination 7 jours sur 7 dans toute la Suisse aux même tarifs.

Fourniture de semence
Achat de doses de semence et stockage dans le container à la ferme.

Importation de semence
La FSIA importe de la génétique étrangère.

Réservation de semence
Utilisation spécifique de petits stocks de semence de taureaux d'élite.

Courtage de semence
Possibilité d'utiliser des doses de semence de dépôts privés.

Service de fertilité
Conseils compétents lors de problèmes de fertilité, établissement de diagnostics et propositions de solutions.

Service informatique (TED)
Bilans de fertilité, LSV/SPG et quittance globale des inséminations pour faciliter la comptabilité.

Bulletin de l'IA
Bulletin d'information périodique de la FSIA et de ses partenaires.

Fédération suisse pour l'insémination artificielle Case postale 466, **3052 Zollikofen**	Tél. 031 910 62 62 Fax 031 910 62 66
Centre d'insémination, **9606 Bütschwil**	Tél. 071 983 23 11 Fax 071 983 39 70
Centre d'insémination, **5243 Mülligen**	Tél. 056 225 13 33 Fax 056 225 26 18
Centre régionale, **2002 Neuchâtel**	Tél. 038 23 82 11 Fax 038 23 82 00
Fédération d'élevage de la race d'Hérens Eringerviehzuchtverband, **1950 Châteauneuf-Sion**	Tél. 027 606 75 40 Fax 027 606 75 04

HERENS / ERINGER 1998

Fédération d'élevage de la race d'Hérens

Fédération suisse pour l'insémination artificielle

Chers éleveurs
Vous avez entre les mains la base du succès de l'élevage élaboré en commun avec la fédération d'élevage.
Nous vous offrons la génétique nécessaire pour réaliser votre but d'élevage individuel.
Nos services sont toujours à votre disposition. Nos clients ont droit à une qualité irréprochable.
Faites-nous confiance.

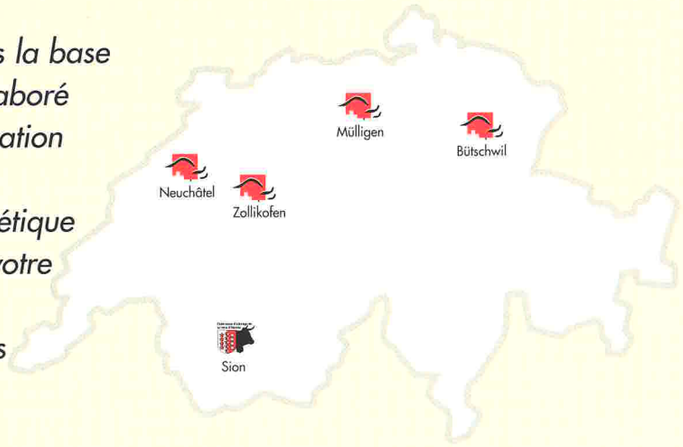

Hans von Rotz
Directeur FSIA

Dr Ueli Witschi
Chef du service de production

La direction de la FSIA

Dr Ferdi Hodel
Chef du service d'insémination

H.U. Moser
Chef du marketing

Chr. Mosimann
Chef de ressort finance et personnel

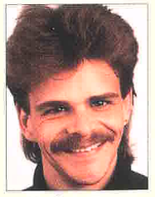
Markus Zogg
Chef de ressort Controlling / TED

HERENS / ERINGER

Table des matières / Inhaltsverzeichnis:

Taureaux testés / Nachzuchtgeprüfte Stiere

BANDIT 3
J.R. 4
NATAL 5
PEPINO 6
POLTRON 7
REX 8
SULTAN 9
TURC 10

Taureaux à tester / Prüfstiere

GRISOU 11
JUMBO 12
MOUSTIQUE 13
ROMANENS 14

Nos tarifs / Unsere Tarife

BANDIT

1486.66 Ayent

Fr. 17.-

Tarif génétique / Genetik-Tarif

- coûts de production / Produktionskosten
- valeur marchande du taureau / Marktwert Stier
- contributions aux fédérations d'élevage / Abgaben an Zuchtverbände
- recherche / Forschung

Lors d'une insémination par un inséminateur FSIA, les tarifs de prestations de service suivants sont valables:
Bei Besamung durch einen SVKB-Besamer gelten folgende Dienstleistungstarife:

Fr. 12.-

Tarif déplacement / Besuchs-Tarif

- Besuch Besamer (ausgenommen spezielle Alpzuschläge)
- déplacement de l'inséminateur (excepté suppléments d'alpage spéciaux)

Fr. 16.-

Tarif insémination / Besamungs-Tarif

- conseils lors du choix de taureaux / Beratung bei der Stierenwahl
- insémination par un professionnel / Besamung durch einen Profi
- saisie des données / Datenerfassung
- transfert des données / Datentransfer
- disponibilité du taureau souhaité / Verfügbarkeit des gewünschten Stieres

Preisänderungen bei Genetik- und Dienstleistungstarifen bleiben vorbehalten.
Sous réserve de modification des prix pour la génétique et la mise en place de la semence.

Explications/Erklärungen

Eleveur / Züchter

Ascendance / Abstammung

P / V

1

1: Production laitière / Milchleistung

Année, nombre filles, VE lait kg, VE mat. gr. %, VE prot %., Ø mat. gr. %, Ø prot., Ø indice.

Jahr, Anzahl Töchter, ZW Milch kg, ZW Fett %, ZW Eiweiss %, Ø Fett %, Ø Eiweiss %, Index

PP / VV

1

MP / VM

2

M / M

2

2: Moyenne des lactations
Durchschnittliche Milchleistung

Nombre de lactations, Lait kg, Mat. grasse %.

Anzahl Laktationen, Milch kg, Fett %.

PM / MV

1

MM / MM

2

Testage / Nachzuchtprüfung

Année Jahr	Filles Töchter	IL LP

Lait kg Milch kg	Matière grasse Fett	Protéine Eiweiss

Fertilité 75 jours (%) Fruchtbarkeit NR 75 Tage (%)

Description de la descendance
Nachzuchtbeschreibung

Valeurs de référence Referenzwerte nbre vaches / Anz. Kühe			BANDIT nbre filles / Anz.Töchter
Haut. au garrot	119.4		Widerristhöhe
Tour de poitrine	180.9		Brustumfang
Longueur	3.5	Mesures et notes des filles Masse und Noten der Töchter	Länge
Profondeur	3.2		Tiefe
Ampleur	2.9		Weite
Musculature	3.3		Bemuskelung
Jarrets	3.1		Sprunggelenke
Paturons	3.0		Fesseln
Aplombs ant.	3.0		Stellung vorn
Aplombs post.	3.0		Stellung hinten
Avant-pis	2.7		Voreuter
Arrière-pis	2.7		Nacheuter
Support	2.9		Sitz
Texture	3.1		Drüsigkeit
Forme	2.9		Form
Longueur	3.1		Länge
Répartition	2.7		Verteilung
Position	2.8		Stellung

Fille de / Tochter von

BANDIT

17.-

né / geb.: 7.12.86

1486.66 Ayent
E/Z: Fardel Celestin, Ayent P 90 5/4

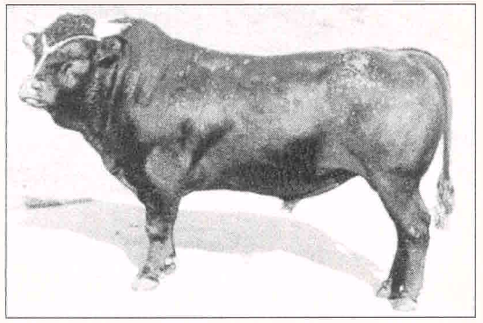

Ascendance / Abstammung

NERON P 84 3/2
166.59 Vers.-Champ.
89/90: 12 +9 +0.16 +0.06
3.99 3.47 35

NEGRO P 88 5/4
9232.59 Vers.-Champ.
86/87: 80 +14 +0.01 +0.02
3.93 3.57 34

COLOMBE P 85 3/3 3/2
8131.59 Vers.-Champ.
Ø 6 L. 3'487 4.0 0.0

STELLA P 88 4/3 2/3
9578.59 Vers.-Champ.

BANDIT P 89 4/4
1204.8 Catogne
84/85: 108 –354 +0.06 –
4.04 – 32

SCHEILA * P 85 3/3 3/2
8733.59 Vers.-Champ.

Testage / Nachzuchtprüfung

Année Jahr	Filles Töchter	IL LP
93/94	**63**	**35**

Lait kg Milch kg	Matière grasse Fett	Protéine Eiweiss
+ 39	**-0.11% 3.79%**	**+0.00% 3.45%**

Fertilité 75 jours (%) Fruchtbarkeit NR 75 Tage (%)
- 4,3

Description de la descendance
Nachzuchtbeschreibung

Valeurs de référence Referenzwerte 1240 vaches / Kühe		BANDIT 24 filles / Töchter	
Haut. au garrot	119.4	121.4	Widerristhöhe
Tour de poitrine	180.9	188.3	Brustumfang
Longueur	3.5	4.0	Länge
Profondeur	3.2	3.6	Tiefe
Ampleur	2.9	3.0	Weite
Musculature	3.3	3.5	Bemuskelung
Jarrets	3.1	3.0	Sprunggelenke
Paturons	3.0	3.0	Fesseln
Aplombs ant.	3.0	3.1	Stellung vorn
Aplombs post.	3.0	3.0	Stellung hinten
Avant-pis	2.7	2.5	Voreuter
Arrière-pis	2.7	2.5	Nacheuter
Support	2.9	2.7	Sitz
Texture	3.1	3.2	Drüsigkeit
Forme	2.9	2.9	Form
Longueur	3.1	3.1	Länge
Répartition	2.7	2.7	Verteilung
Position	2.8	2.9	Stellung

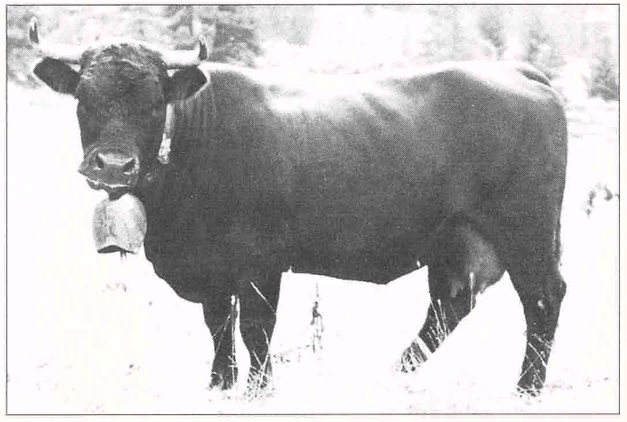

Fille de / Tochter von BANDIT

J.R.

17.-

né / geb.: 9.11.89

1171.59 Vers.-Champsec
E/Z: Besse Jean-Claude, Versegeres P 87 / 43

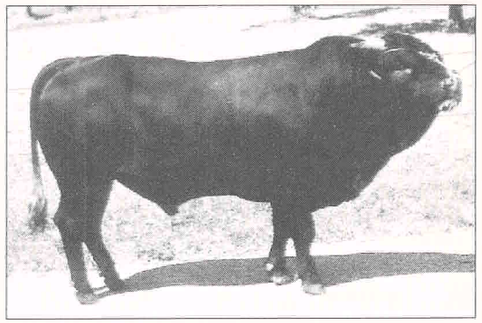

Ascendance / Abstammung

BOURVIL P 90 4/4
2947.43 Orsieres
92/93: 57 −19 +0.19 +0.12
3.89 3.40 34

CALIN P 84 3/3
2967.64 Volleges
88/89: 17 −45 −0.07
3.83 3.36 35

BIJOU P 90 4/3 5/4
8651.59 Vers.-Champ.
Ø 6 L. 4'937 3.6

CHIQUITA P 89 4/3 3/4
9833.59 Vers.-Champ.
Ø 8 L. 3'983 3.8 3.1

TENOR P 87 4/3
9096.59 Vers.-Champ.
85/86: 66 +485 +0.33
4.12 37

MIGNONNE P 92 5/4 4/3
8678.59 Vers.-Champ.
Ø 8 L. 4'553 3.8 3.2

Description de la descendance
Nachzuchtbeschreibung

Nombre de filles	29	Anzahl Töchter
	Index	
Haut. au garrot 118.8 (−0,5)	**95**	Widerristhöhe
Tour de poitrine 180.8 (−0,8)	**97**	Brustumfang
Type		**Typ**
Longueur	**89**	Länge
Profondeur	**84**	Tiefe
Ampleur	**92**	Weite
Musculature	**92**	Bemuskelung
Membres		**Fundament**
Jarrets	**106**	Sprunggelenke
Paturons	**97**	Fesseln
Aplombs ant.	**96**	Stellung vorn
Aplombs post.	**88**	Stellung hinten
Pis		**Euter**
Avant-pis	**107**	Voreuter
Arrière-pis	**98**	Nacheuter
Support	**98**	Sitz
Texture	**89**	Drüsigkeit
Trayons		**Zitzen**
Forme	**111**	Form
Longueur	**113**	Länge
Répartition	**115**	Verteilung
Position	**108**	Stellung

Testage / Nachzuchtprüfung

Année Jahr	Filles Töchter	IL LP
95/96	**58**	**34**

Lait kg Milch kg	Matière grasse Fett	Protéine Eiweiss
+ 69	**+0.06%** **3.96%**	**−0.15%** **3.43%**

Fertilité 75 jours (%) Fruchtbarkeit NR 75 Tage (%)

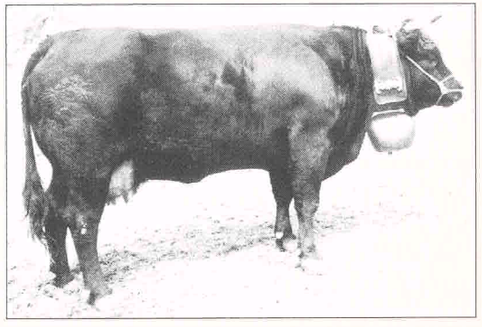

Fille de / Tochter von J.R.

NATAL

17.-

né / geb.: 27.11.89

1671.66 Ayent
E/Z: Alphonse Jean, Ayent P 87 / 43

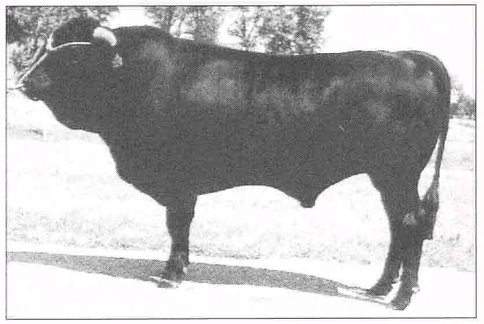

Ascendance / Abstammung

TURCO P 88 4/3
2786.17 Conth.-Bourg
93/94: 42 −202 +0.01 +0.04
3.87 3.47 32

TARZAN P 85 3/3
9914.59 Vers.-Champ.
89/90: 39 −52 +0.05
3.89 3.38 34

VAMPIRE P 89 5/3 3/3
2670.17 Conth.-Bourg
Ø 7 L. 2'325 4.3 3.5

NORTON P 88 4/3 3/3
1090.66 Ayent
Ø 8 L. 4'829 4.1 3.6

COLO P 89 5/4
1027.16 Chippis
81/82: 15 −24 +0.05
3.86 33

RITA P 84 3/3 3/3
873.66 Ayent
1 L. 2'475 4.1

Description de la descendance
Nachzuchtbeschreibung

Nombre de filles	29	Anzahl Töchter
	Index	
Haut. au garrot 119.4 (−0,1)	**99**	Widerristhöhe
Tour de poitrine 180.4 (+1,2)	**96**	Brustumfang
Type		**Typ**
Longueur	**88**	Länge
Profondeur	**95**	Tiefe
Ampleur	**92**	Weite
Musculature	**90**	Bemuskelung
Membres		**Fundament**
Jarrets	**90**	Sprunggelenke
Paturons	**91**	Fesseln
Aplombs ant.	**88**	Stellung vorn
Aplombs post.	**89**	Stellung hinten
Pis		**Euter**
Avant-pis	**102**	Voreuter
Arrière-pis	**100**	Nacheuter
Support	**102**	Sitz
Texture	**92**	Drüsigkeit
Trayons		**Zitzen**
Forme	**108**	Form
Longueur	**101**	Länge
Répartition	**101**	Verteilung
Position	**105**	Stellung

Testage / Nachzuchtprüfung

Année Jahr	Filles Töchter	IL LP
95/96	**45**	**34**

Lait kg Milch kg	Matière grasse Fett	Protéine Eiweiss
+ 81	**−0.05%** **3.95%**	**+0.12%** **3.59%**

Fertilité 75 jours (%) Fruchtbarkeit NR 75 Tage (%)

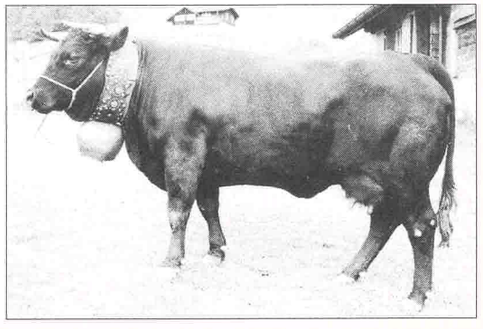

Fille de / Tochter von NATAL

PEPINO

17.- né / geb.: 2.2.85

173.59 Vers.-Champ.
E/Z: Dumoulin soeurs, Lourtier P

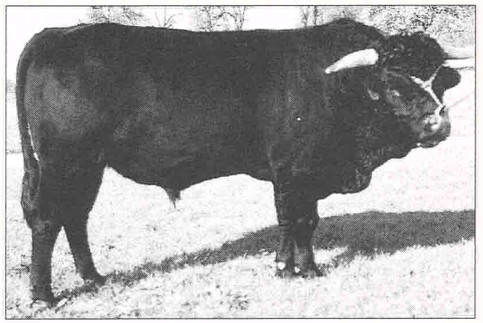

Ascendance / Abstammung

BOURVIL P 85 4/4
9561.59 Vers.-Champ.
87/88: 85 –0.03 +0.13
3.83 3.55 34

COQUIN P 89 4/4
1184.71 La Sage
85/86: 46 +103 +0.13
4.01 36

REVEIL P 85 3/3 3/2
1622.49 Sarreyer

COUCOU P 87 4/3 4/3
7918.59 Vers.-Champ.

POLO P 87 4/3
7157.59 Vers.-Champ.
Pal: 37

VIOLETTE P 82 1/2 1/3
6190.59 Vers.-Champ.

Description de la descendance
Nachzuchtbeschreibung

Valeurs de référence Referenzwerte 1240 vaches / Kühe		PEPINO 26 filles / Töchter	
Haut. au garrot	119.4	119.2	Widerristhöhe
Tour de poitrine	180.9	179.0	Brustumfang
Longueur	3.5	3.5	Länge
Profondeur	3.2	3.2	Tiefe
Ampleur	2.9	2.9	Weite
Musculature	3.3	3.2	Bemuskelung
Jarrets	3.1	3.2	Sprunggelenke
Paturons	3.0	3.0	Fesseln
Aplombs ant.	3.0	3.1	Stellung vorn
Aplombs post.	3.0	3.2	Stellung hinten
Avant-pis	2.7	3.4	Voreuter
Arrière-pis	2.7	3.0	Nacheuter
Support	2.9	3.2	Sitz
Texture	3.1	3.2	Drüsigkeit
Forme	2.9	3.3	Form
Longueur	3.1	3.6	Länge
Répartition	2.7	3.0	Verteilung
Position	2.8	3.0	Stellung

Testage / Nachzuchtprüfung

Année Jahr	Filles Töchter	IL LP
90/91	**33**	**37**

Lait kg Milch kg	Matière grasse Fett	Protéine Eiweiss
+318	**–0.41% 3.67%**	**–0.08% 3.44%**

Fertilité 75 jours (%) Fruchtbarkeit NR 75 Tage (%)
– 8.4

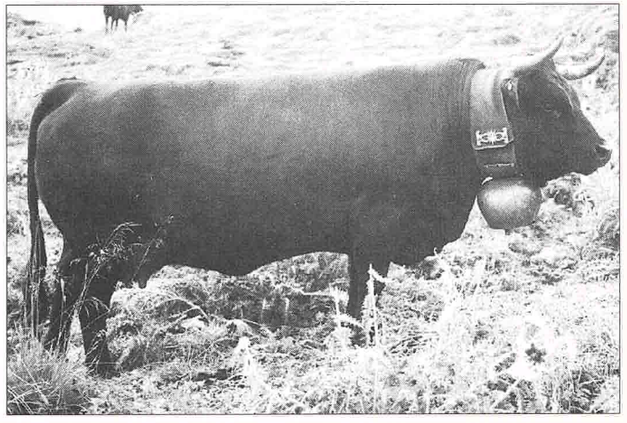

Fille de / Tochter von PEPINO

POLTRON

17.- né / geb.: 13.11.88

733.42 Nax
E/Z: Bitz Michel, Nax P

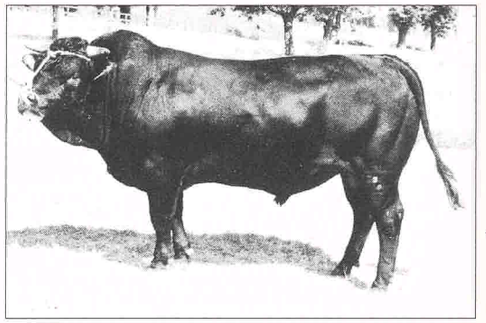

Ascendance / Abstammung

BANDIT P 90 5/4
1486.66 Ayent
93/94: 63 +39 –0.11 –
3.79 3.45 35

NERON P 84 3/2
166.59 Vers.-Champ.
89/90: 12 +9 +0.16 +0.06
3.99 3.47 35

STELLA P 88 4/3 2/3
9578.59 Vers.-Champ.

PINSON P 89 4/2 4/4
2232.6 Basse-Nendaz

ROSSIGNOL P 84 3/4
1305.53 Sion-Bramois

BANDIT P 87 3/3 3/3
1755.6 Basse-Nendaz

Description de la descendance
Nachzuchtbeschreibung

Valeurs de référence Referenzwerte 1240 vaches / Kühe		POLTRON 16 filles / Töchter	
Haut. au garrot	119.4	121.1	Widerristhöhe
Tour de poitrine	180.9	183.4	Brustumfang
Longueur	3.5	3.6	Länge
Profondeur	3.2	3.0	Tiefe
Ampleur	2.9	2.5	Weite
Musculature	3.3	3.1	Bemuskelung
Jarrets	3.1	2.9	Sprunggelenke
Paturons	3.0	2.9	Fesseln
Aplombs ant.	3.0	2.9	Stellung vorn
Aplombs post.	3.0	2.8	Stellung hinten
Avant-pis	2.7	2.3	Voreuter
Arrière-pis	2.7	2.8	Nacheuter
Support	2.9	2.7	Sitz
Texture	3.1	3.1	Drüsigkeit
Forme	2.9	2.9	Form
Longueur	3.1	3.1	Länge
Répartition	2.7	3.1	Verteilung
Position	2.8	2.8	Stellung

Testage / Nachzuchtprüfung

Année Jahr	Filles Töchter	IL LP
94/95	**34**	**37**

Lait kg Milch kg	Matière grasse Fett	Protéine Eiweiss
+ 308	**+0.00% 3.79%**	**–0.02% 3.45%**

Fertilité 75 jours (%) Fruchtbarkeit NR 75 Tage (%)
– 6.0

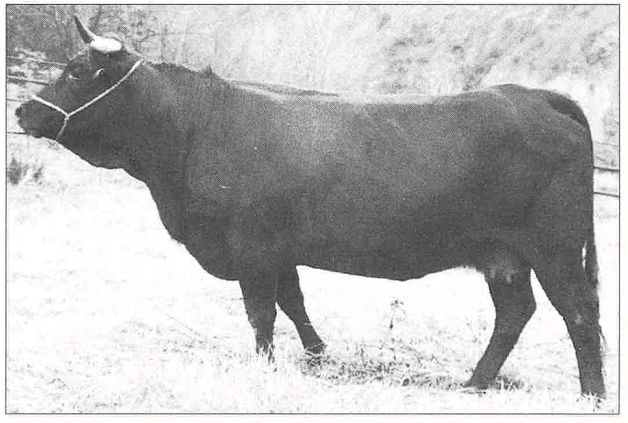

Fille de / Tochter von POLTRON

REX

17.- né / geb.:

1417.05 Ayer
E/Z: Massy Jean-Claude, Vissoie P 90 4/5 3/3

Ascendance / Abstammung

BANDIT P 89 4/3
464.59 Vers.-Champ.

POLUX P 85 4/3
148.59 Vers.-Champ.
90/91: 68 +211 +0.59 +0.18
4.23 3.59 35

MAGALI P 85 4/3 3/3
9789.59 Vers.-Champ.

FAROUCHE P 90 4/5 3/3
1009.5 Ayer

KOUSKY P 87 4/3
1508.23 Grimisuat

PELEE
899.5 Ayer

Testage / Nachzuchtprüfung

Année Jahr	Filles Töchter	IL LP
94/95	**52**	**36**

Lait kg Milch kg	Matière grasse Fett	Protéine Eiweiss
+ 211	**-0.13%** **3.71%**	**-0.09%** **3.41%**

Fertilité 75 jours (%) Fruchtbarkeit NR 75 Tage (%)
+ 2.3

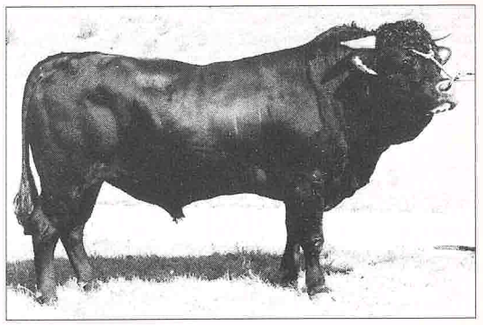

Description de la descendance
Nachzuchtbeschreibung

Nombre de filles	**27**	**Anzahl Töchter**
	Index	
Haut. au garrot 120.7 (+1,2)	**111**	Widerristhöhe
Tour de poitrine 181.9 (+0,3)	**101**	Brustumfang
Type		**Typ**
Longueur	**105**	Länge
Profondeur	**102**	Tiefe
Ampleur	**96**	Weite
Musculature	**97**	Bemuskelung
Membres		**Fundament**
Jarrets	**109**	Sprunggelenke
Paturons	**95**	Fesseln
Aplombs ant.	**101**	Stellung vorn
Aplombs post.	**97**	Stellung hinten
Pis		**Euter**
Avant-pis	**85**	Voreuter
Arrière-pis	**107**	Nacheuter
Support	**82**	Sitz
Texture	**101**	Drüsigkeit
Trayons		**Zitzen**
Forme	**94**	Form
Longueur	**92**	Länge
Répartition	**101**	Verteilung
Position	**96**	Stellung

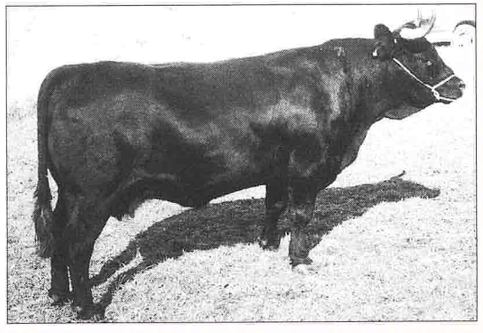

Fille de / Tochter von REX

SULTAN

17.- né / geb.: 22.11.87

727.59 Vers.-Champ.
E/Z: Luisier Bernard, Versegeres

Ascendance / Abstammung

HEBRON P 84 3/2
247.59 Vers.-Champ.

MOUTON P 85 4/3
9878.59 Vers.-Champ.

FAUVETTE P 87 4/3 3/2
8950.59 Vers.-Champ.

TIGRESSE P 87 4/3 3/3
8497.59 Vers.-Champ.

TINO P 91 0/0
922.28 Iserables

LOUKY P 85 1/3 1/3
6529.59 Vers.-Champ.

Testage / Nachzuchtprüfung

Année Jahr	Filles Töchter	IL LP
94/95	**51**	**37**

Lait kg Milch kg	Matière grasse Fett	Protéine Eiweiss
+144	**-0.21%** **3.66%**	**-0.21%** **3.45%**

Fertilité 75 jours (%) Fruchtbarkeit NR 75 Tage (%)
- 4.1

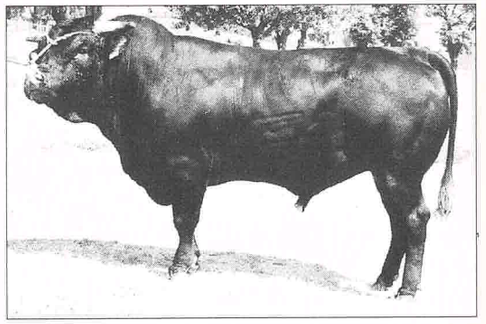

Description de la descendance
Nachzuchtbeschreibung

Valeurs de référence Referenzwerte 1240 vaches / Kühe		SULTAN 27 filles / Töchter	
Haut. au garrot	119.4	119.7	Widerristhöhe
Tour de poitrine	180.9	178.6	Brustumfang
Longueur	3.5	3.6	Länge
Profondeur	3.2	3.1	Tiefe
Ampleur	2.9	3.0	Weite
Musculature	3.3	3.3	Bemuskelung
Jarrets	3.1	3.1	Sprunggelenke
Paturons	3.0	2.7	Fesseln
Aplombs ant.	3.0	2.9	Stellung vorn
Aplombs post.	3.0	2.8	Stellung hinten
Avant-pis	2.7	2.7	Voreuter
Arrière-pis	2.7	2.9	Nacheuter
Support	2.9	3.0	Sitz
Texture	3.1	3.1	Drüsigkeit
Forme	2.9	2.8	Form
Longueur	3.1	2.8	Länge
Répartition	2.7	2.7	Verteilung
Position	2.8	2.6	Stellung

Pas de photo à disposition
Kein Bild zur Verfügung

TURC

17.- né / geb.: 14.11.88

2913.06 Basse-Nendaz
E/Z: Praz Augustine, Baar/Nendaz P 88 / 43

Ascendance / Abstammung

FROUFROU P 90 4/4
1453.53 Sion-Bramois
91/92: 32 +278 –0.19
3.67 3.37 38

FAROUK P 87 4/3
793.33 Liddes
83/84: 74 +210 –0.20
3.82 35

DUCHESSE P 89 5/4 3/2
1393.53 Sion-Bramois
Ø 2 L. 3'036 4.1 4.1

BATICHA P 89 4/3 3/3
2612.6 Basse-Nendaz
Ø 4 L. 3'306 3.6 3.3

PRINCE P 90 5/4
2843.64 Volleges
87/88: 19 +165 +0.05
3.39 3.49 36

TORMENTAZ P 89 4/4 3/2
1758.6 Basse-Nendaz
Ø 6 L. 2'846 3.5

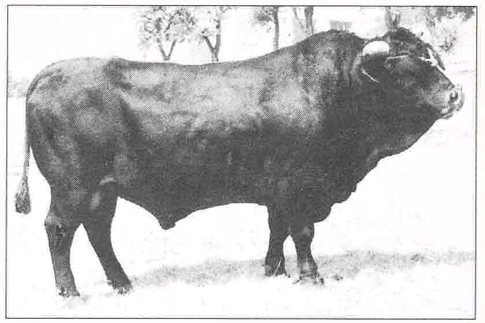

Testage / Nachzuchtprüfung

Année Jahr	Filles Töchter	IL LP
95/96	**105**	**34**

Lait kg Milch kg	Matière grasse Fett	Protéine Eiweiss
+ 114	**+0.02%** **3.93%**	**+0.03%** **3.53%**

Fertilité 75 jours (%) Fruchtbarkeit NR 75 Tage (%)

Description de la descendance Nachzuchtbeschreibung

Nombre de filles	**24**	**Anzahl Töchter**
	Index	
Haut. au garrot 119.6 (+0,1)	**101**	Widerristhöhe
Tour de poitrine 184.9 (+3,3)	**111**	Brustumfang
Type		**Typ**
Longueur	**97**	Länge
Profondeur	**107**	Tiefe
Ampleur	**103**	Weite
Musculature	**101**	Bemuskelung
Membres		**Fundament**
Jarrets	**94**	Sprunggelenke
Paturons	**101**	Fesseln
Aplombs ant.	**102**	Stellung vorn
Aplombs post.	**93**	Stellung hinten
Pis		**Euter**
Avant-pis	**92**	Voreuter
Arrière-pis	**94**	Nacheuter
Support	**98**	Sitz
Texture	**99**	Drüsigkeit
Trayons		**Zitzen**
Forme	**94**	Form
Longueur	**91**	Länge
Répartition	**101**	Verteilung
Position	**91**	Stellung

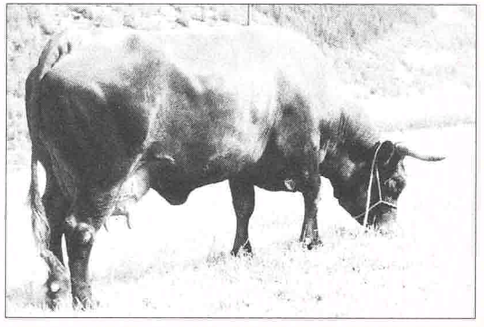

Fille de / Tochter von TURC

GRISOU

8.- né / geb.: 23.12.95

2249.60 Vétroz
E/Z: Pillet Laurent & Fils, Vétroz

Ascendance / Abstammung

BRUNO P 86 4/3
3246.6 Basse-Nendaz

MILOU P 88 4/4
1084.59 Vers.-Champ.
94/95: 29 +15 +0.08 +0.01
3.86 3.47 36

BATICHA P 89 4/3 3/3
2612.6 Basse-Nendaz

COUCOU P 85 4/3 3/3
1814.60 Vétroz

MOUSKI P 87 4/3
262.59 Vers.-Champ.
91/92: 15 +32 +0.04 +0.01
3.83 3.38 35

SCHEILA P 88 4/4 3/3
1077.3 Ardon

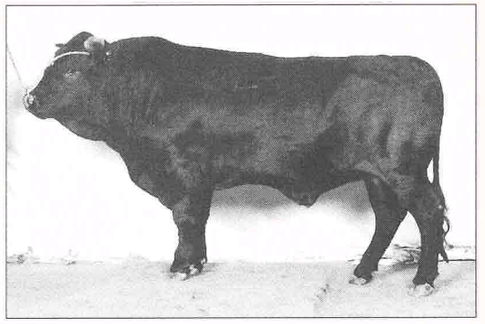

Valeur d'élevage / Zuchtwert

Année Jahr	Lait kg Milch kg	S %
97	**192**	**19**

Mesure + Poids / Mass + Gewichte

Date Datum	HG WH cm	(mois) (Monate)	Poids Gewicht kg	(mois) (Monate)
9.97	**123**	**20**	**557**	**21**

Rendement des ascendants Ahnenleistungen

Date de vêlage / Kalbedatum	Cat. / Kat.	Jours / Tage	Lait / Milch kg	MG / Fett %	Prot. / Eiw. %	IL / LP	Gr. expl. / Betr. Gr.	VE / ZW
Mère / Mutter								
01.92	1.3	232	2349	3.7	3.5	35	5	3429
01.93	2.0	258	3267	3.5	3.3	39	4	3480
12.93	3.0	245	3709	3.4	3.3	43	5	3579
11.94	4.0	281	3937	3.7	3.4	41	5	3534
12.95	5.0	205	2406	4.1	3.6	29	4	3289
11.96	6.0	296	3992	3.9	3.5	40	4	3557
Mère de Père / Vaters Mutter								
11.88	1.3	297	3201	3.6	3.3	41	7	3514
02.91	3.0	218	3112	3.6	3.2	40	7	3406
12.93	6.0	272	3604	3.5	3.3	36	7	3290
Mère de la Mère / Mutters Mutter								
11.81	1.3	293	3288	3.7		43	0	3595
11.87	7.0	305	4482	3.3	3.4	45	4	3675
11.88	8.0	291	3930	3.4	3.2	39	4	3539

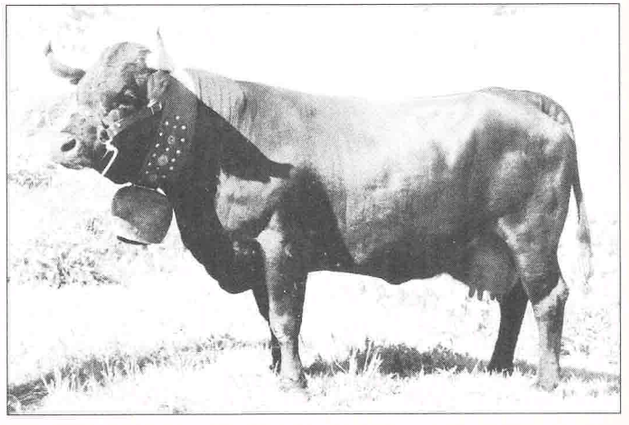

Mère de / Mutter von GRISOU

JUMBO

8.- né / geb.: 30.10.93

2260.60 Vétroz
E/Z:

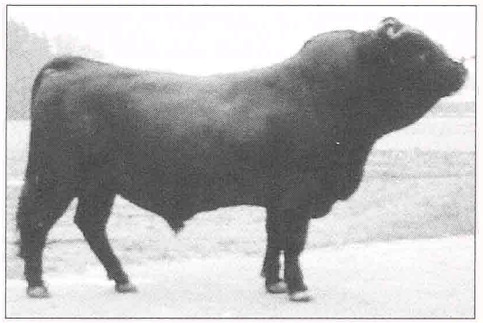

Ascendance / Abstammung

MUST P 88 4/3
3702.9 Chable

PIPO P 84 4/3
9475.59 Vers.-Champ.
87/88: 42 +254 -0.05
3.82 3.32 36

MARQUISE P 88 4/3 3/2
3396.9 Chable

LOUGANE P 89 4/3 2/3
2451.52 Sembrancher

PEPONE P 85 4/4
3290.9 Chable

MARINELLA
1751.21 Fully

Valeur d'élevage / Zuchtwert

Année Jahr	Lait kg Milch kg	S %
96	**261**	**20**

Mesure + Poids / Mass + Gewichte

Date Datum	HG WH cm	(mois) (Monate)	Poids Gewicht kg	(mois) (Monate)
9.97	**115**	**22**	**554**	**24**

Rendement des ascendants Ahnenleistungen

Date de vêlage / Kalbedatum	Cat. / Kat.	Jours / Tage	Lait / Milch kg	MG / Fett %	Prot. / Eiw. %	IL / LP	Gr. expl. / Betr. Gr.	VE / ZW
Mère / Mutter								
11.95	1.3	276	3320	3.9	3.5	42	4	3606
11.96	2.0	305	4293	3.8	3.4	48	4	3767
Mère de Père / Vaters Mutter								
02.91	1.3	225	2370	4.3	3.5	36	7	3385
01.92	2.0	305	3813	3.9	3.4	44	7	3486
12.93	4.0	239	3429	3.8	3.6	40	3	3598
11.94	5.0	206	3213	4.4	3.3	39	4	3396
09.95	5.0	207	2591	4.0	3.5	34	4	3396
11.96	7.0	176	2496	4.1	3.4	34	4	3418
Mère de la Mère / Mutters Mutter								
10.92	2.0	305	3577	3.9	3.5	41	4	3580
01.94	3.0	305	3813	3.6	3.4	42	4	3594

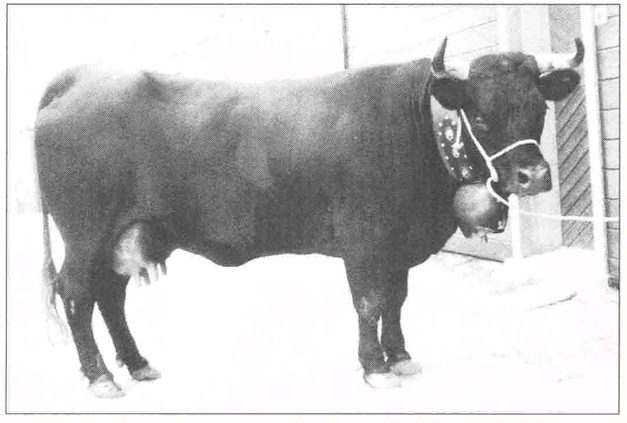

Mère de / Mutter von JUMBO

MOUSTIQUE

8.- né / geb.: 16.11.95

1808.14 Chatelet
E/Z: Pralong Jaques, Orsières

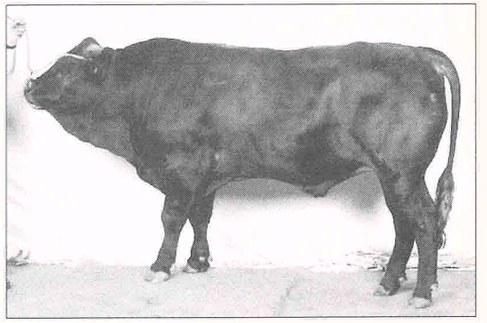

Ascendance / Abstammung

GAMIN P 89 4/3
3884.9 Chable

SADDAM P 87 4/3
1432.59 Vers.-Champ.

GUERRA P 86 3/3 3/3
3515.9 Chable

MITRA P 89 4/3 3/3
1662.14 Chatelet

TURC P 88 4/3
2913.6 Basse-Nendaz
95/96: 105 +114 +0.02 +0.03
3.93 3.53 34

MOUSTIQUE P 89 4/3 2/3
2277.52 Sembrancher

Valeur d'élevage / Zuchtwert

Année Jahr	Lait kg Milch kg	S %
97	**338**	**15**

Mesure + Poids / Mass + Gewichte

Date Datum	HG WH cm	(mois) (Monate)	Poids Gewicht kg	(mois) (Monate)
9.97	**123**	**21**	**519**	**22**

Rendement des ascendants Ahnenleistungen

Date de vêlage / Kalbedatum	Cat. / Kat.	Jours / Tage	Lait / Milch kg	MG / Fett %	Prot. / Eiw. %	IL / LP	Gr. expl. / Betr. Gr.	VE / ZW
Mère / Mutter								
11.95	1.3	298	4387	3.6	3.6	52	6	3798
11.96	2.0	274	4149	3.4	3.4	47	6	3638
Mère de Père / Vaters Mutter								
02.93	1.3	305	3455	3.8	3.2	44	5	3627
12.94	3.0	243	3893	3.9	3.7	46	5	3648
11.95	4.0	115	2466	3.1	3.1	50	5	3756
10.96	4.0	232	4146	4.0	3.3	46	4	3720
Mère de la Mère / Mutters Mutter								
12.88	1.3	272	2859	3.8	3.3	38	4	3460
10.91	4.0	295	4217	3.8	3.3	44	5	3600
10.92	5.0	200	3288	3.6	3.3	41	6	3468
12.93	6.0	143	2466	3.9	3.4	41	6	3481

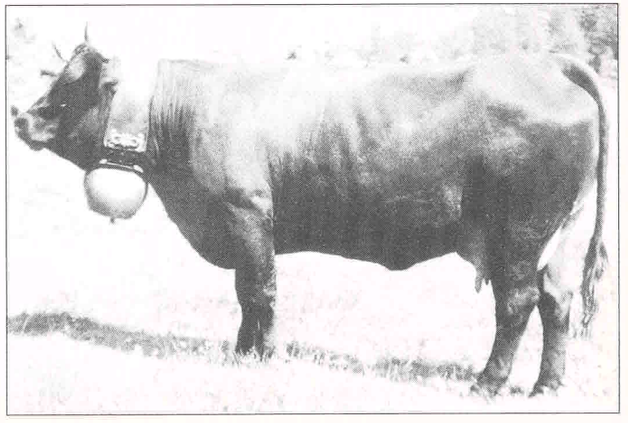

Mère de / Mutter von MOUSTIQUE

ROMANENS

8.- né / geb.: 10.11.95

1229.48 SALINS
E/Z: Orlando Donato, Vercorin

Ascendance / Abstammung

DOLLARD P 91 5/3
547.76 Pied Château

NERON P 88 4/3
448.76 Pied Château

REBELLE P 87 4/3 3/2
673.34 Mart.-Combe

ROMELLE P 88 4/3 2/3
941.48 Salins

POUPON P 83 3/3
3304.64 Vollèges

ROMANCE P 89 4/3 3/3
848.48 Salins

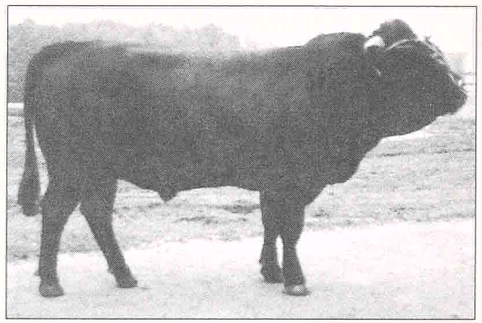

Valeur d'élevage / Zuchtwert

Année Jahr	Lait kg Milch kg	S %
97	**81**	**14**

Mesure + Poids / Mass + Gewichte

Date Datum	HG WH cm	(mois) (Monate)	Poids Gewicht kg	(mois) (Monate)
9.97	**124**	**22**	**550**	**23**

Rendement des ascendants Ahnenleistungen

Date de vêlage / Kalbedatum	Cat. / Kat.	Jours / Tage	Lait / Milch kg	MG / Fett %	Prot. / Eiw. %	IL / LP	Gr. expl. / Betr. Gr.	VE / ZW
Mère / Mutter								
10.91	1.2	266	3280	3.9	3.4	43	5	3582
10.92	2.0	229	2438	3.4	3.2	33	5	3324
12.93	3.0	169	2685	3.6	3.3	42	5	3560
11.95	5.0	227	2203	3.0	3.4	25	4	3183
Mère de Père / Vaters Mutter								
12.83	1.3	102	833	3.6		28	5	3253
01.88	5.0	305	4175	4.0	3.5	42	5	3550
11.90	8.0	194	2690	3.6	3.3	35	5	3378
11.91	8.0	212	2860	3.5	3.3	34	2	3460
Mère de la Mère / Mutters Mutter								
12.88	1.2	258	2685	4.0	3.6	38	5	3491
11.91	4.0	287	4052	2.7	3.2	42	6	3613
12.92	5.0	305	3671	2.9	3.1	37	0	3471

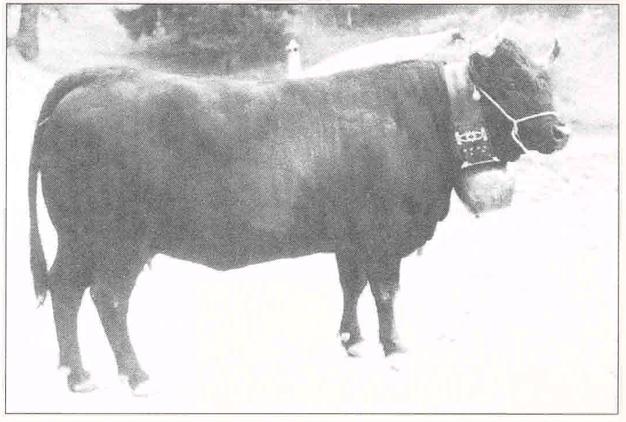

Mère de / Mutter von ROMANENS

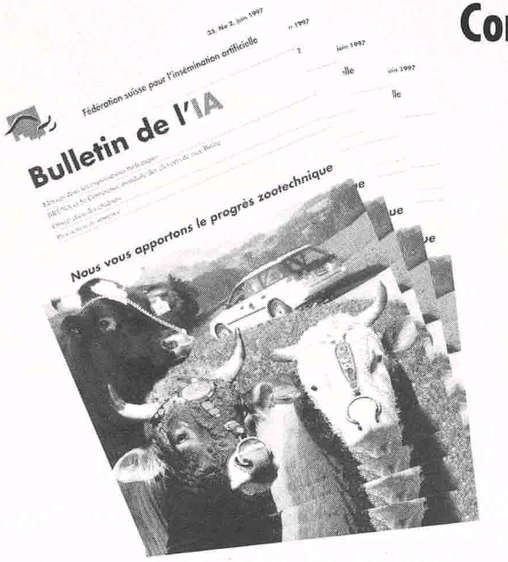

Connaissez-vous le «Bulletin de l'IA»?

Des sujets traitant de:
- l'IA bovine, porcine, caprine
- l'élevage et la garde des animaux
- la recherche
- l'actualité

4 x pour seulement Fr. 18.– par an

Abonnez-vous auprès de notre marketing, téléphone 031/910 62 62, ou renseignez-vous auprès de votre inséminateur.

BOITE DE RANGEMENT

La boîte de rangement FSIA est l'endroit idéal et pratique où classer vos documents d'insémination. Toujours à portée de la main, ils sont bien protégés dans cette boîte en métal. Le couvercle, une fois rabattu, est stable et peut servir de sous-main.

Dimensions: 475 x 375 x 50 mm

Exécution:
- en tôle d'acier galvanisée de 0,62 mm
- fermeture également en tôle d'acier inoxydable de 1,5 mm compartiment à documents
- couvercle retenu par des chaînettes,
- vis et écrous d'arrêt inoxydables

Prix: Fr. 50.– TVA inclue

Un investissement qui vaut la peine

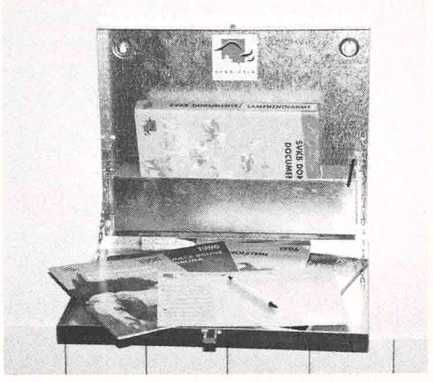

Pour obtenir ces boîtes, adressez-vous à votre inséminateur de la FSIA (technicien ou vétérinaire sous contrat) ou aux centres d'insémination

Bütschwil: Téléphone 071/983 23 11
Mülligen: Téléphone 056/225 13 33
Neuchâtel: Téléphone 032/723 82 11

Kennen Sie die «KB-Mitteilungen»?

Interessantes aus:

- Rinder-, Schweine- und Ziegen-KB
- Zucht und Tierhaltung
- Wissenschaft
- Aktualitäten

4 x für nur Fr. 18.– im Jahr

Für ein Abonnement rufen Sie unser Marketing, Telefon 031/910 62 62, an oder erkundigen Sie sich bei Ihrem Besamer.

SVKB-STALLKASTEN

Der SVKB-Stallkasten ist der ideale und praktische Ablageort für Ihre Besamungsunterlagen. Griffbereit, immer in der Nähe des Zuchtgeschehens sind Ihre Unterlagen im Metallkasten gut geschützt versorgt. Der heruntergeklappte Deckel kann als stabile Schreibunterlage benützt werden.

Dimension: 475 x 375 x 50 mm

Ausführung:
- aus verzinktem Stahlblech 0.62 mm
- Verschluss ebenfalls aus rostfreiem Stahlblech, 1.5 mm; mit unterteiltem Fach
- Kettenbefestigung mit rostfreien Becherschrauben und Stopmuttern

Preis: Fr. 50.– inkl. MWSt.

Eine Investition die sich lohnt!

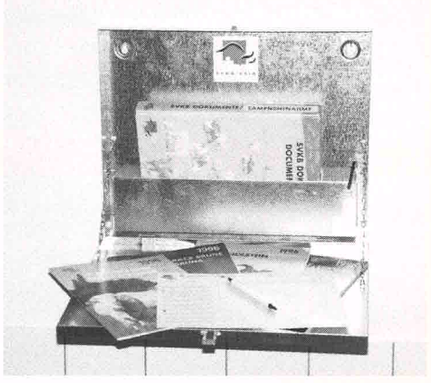

Bezug des Kastens über die Besamer des SVKB (Techniker oder Vertragstierärzte) oder über die Besamungsstationen

Bütschwil:	Telefon 071/983 23 11
Mülligen:	Telefon 056/225 13 33
Neuenburg:	Telefon 032/723 82 11

Fédération suisse pour l'insémination artificielle

Conditions générales régissant les activités

Les conditions suivantes sont destinées à clairement définir les relations réciproques entre la Fédération suisse pour l'insémination artificielle et ses clients.

1. Spécification:
Les informations contenues dans ce catalogue tiennent compte des résultats de testage au moment de la préparation du catalogue (spécialement les VE lait). Des modifications peuvent intervenir jusqu'au moment de l'insémination.

2. Prix:
Sans précision écrite, les prix figurant dans le catalogue sont nets et comprennent la TVA et le dédouanement. La Fédération suisse pour l'insémination artificielle se réserve le droit de modifier les prix si entre la préparation du catalogue et la demande d'insémination les tarifs douaniers, le change et les taxes d'importation, ainsi que les impôts sur le chiffre d'affaires subissaient une variation ou si de nouvelles taxes étaient introduites. La Fédération suisse pour l'insémination artificielle peut aussi envisager de modifier les prix suite à une modification des résultats des taureaux et à celle de la situation sur le marché.

3. Conditions de paiement:
En général, les produits et services de la Fédération suisse pour l'insémination artificielle sont payés comptants. Cependant, le client peut avoir recours au système du recouvrement direct (LSV) de sa banque ou au service des prélèvements groupés de la poste (SPG).

4. Garantie et responsabilité:
La Fédération suisse pour l'insémination artificielle certifie que toute la semence suisse est récoltée et préparée sous contrôles très stricts d'hygiène et de qualité. Comme la Fédération suisse pour l'insémination artificielle n'est pas en mesure de contrôler toutes les conditions dans lesquelles ses produits sont utilisés, elle ne peut endosser la responsabilité des dommages occasionnés par les abus ou la négligeance. Spécialement pour le taux de conception et la future productivité, aucune garantie ne peut être donnée par la Fédération suisse pour l'insémination artificielle, ni par ses représentants (techniciens-inséminateurs/vétérinaires sous contrat). Egalement aucune garantie ne peut être donnée par la Fédération suisse pour l'insémination artificielle sur l'absence de gènes récessifs indésirables dans la semence.
Pour la semence achetée et spécialement celle importée, la Fédération suisse pour l'insémination artificielle n'a aucun moyen de contrôler les conditions de production et de diffusion, de ce fait l'identité des doses de semence et l'exactitude de l'ascendance ne sont pas garanties.
La FSIA décline tous les frais qui pourraient être consécutifs à un changement de taureau lequel aurait été demandé par l'éleveur (prises de sang, contrôles de l'ascendance, dépenses dans le domaine herdbook, etc.).

5. Mise en place de doses ne provenant pas de l'offre de la FSIA:
Sur demande des clients, des doses ne provenant pas de l'offre de la FSIA peuvent aussi être mises en place. Cependant la FSIA décline formellement toute responsabilité concernant la qualité zootechnique et hygiénique de telles doses, ainsi que toutes conséquences éventuelles suite à la mise en place.

6. For juridique et droit appliquable
Le siège du fournisseur de semence constitue le lieu d'exécution et le for juridique pour les acheteurs et les fournisseurs. Les rapports juridiques relèvent du droit suisse.

7. Modifications des «Conditions générales régissant les activités»:
La Fédération suisse pour l'insémination artificielle se réserve le droit de modifier en tout temps ces conditions générales. Les modifications sont publiées dans le «Bulletin de l'IA» et entrent en vigueur au moment de leur publication.

CRACK

né / geb.: 6.9.92

Prix avec mise en place:
Preis inkl. Samenübertragung: **90.-**

2061.21 Fully
E/Z: Vérolet Marcel, Fully

Ascendance / Abstammung

BANJO P 85 4/4
1674.11 Chamoson
88/89: 44 +117 -0.13

RISTOU P 87 4/2
1939.52 Sembrancher
84/85: 10 +131 -0.17

COQUETTE P 85 3/4 4/3
1150.53 Sion-Bramois

JUNON P 88 4/4 3/2
840.25 Hauderes

TITO P 88
7205.59 Vers.-Champ.
78/79: 144 -439 +0.02

BRUNI
615.25 Hauderes

Attention! Commande minimum 2 doses
Achtung! Mindesbestellung 2 Dosen

Mesure + Poids / Mass + Gewichte

Date Datum	HG WH cm	(mois) (Monate)	Poids Gewicht kg	(mois) (Monate)
8.94	**130**	**23**	**567**	**23**

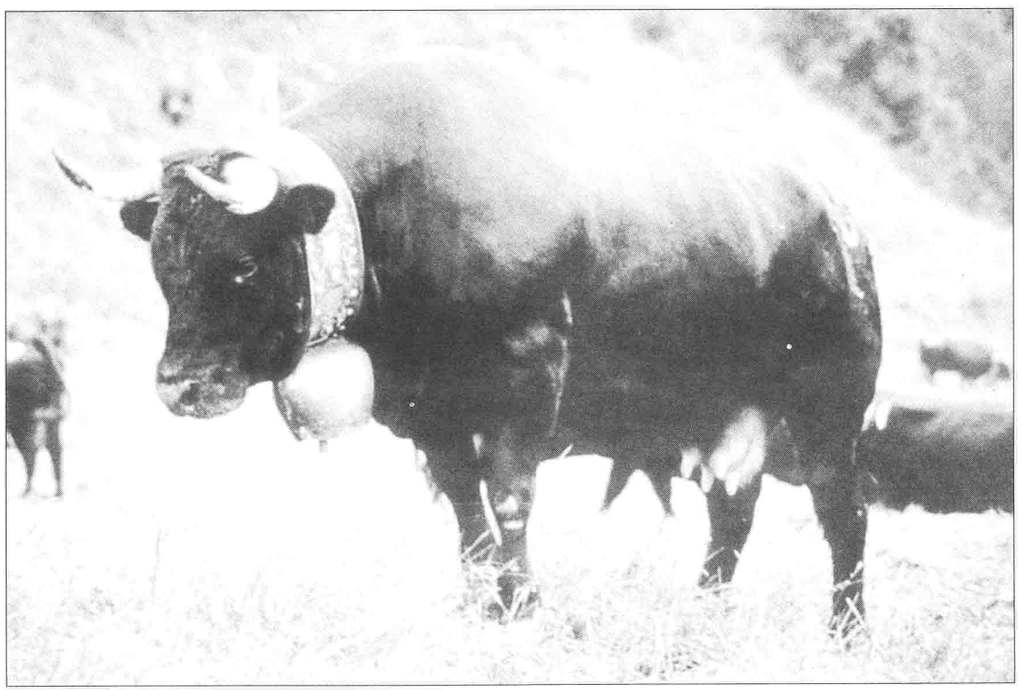

JUNON, mêre de CRACK,
reine de la Montagne de Fully en 1983,
1984, 1985, 1986,
reine du comptoir 1ère catégorie 1986

JUNON, Mutter von CRACK,
Königin der Alp Fully von 1983,
1984, 1985, 1986,
Königin des Comptoir 1986, Kategorie 1

Commandes auprès de:
FSIA, Courtage de semence
Case postale 1680
2002 Neuchâtel
Tél. 032/723 82 23 Fax: 032/723 82 00

Bestellungen bei:
SVKB, Samenvermittlung
Postfach 1680
2002 Neuenburg
Tel. 032/723 82 23 Fax: 032/723 82 00